



# CGM ANALYTIX



## SCANNING

Scanning är ett tillägg till CGM ANALYTIX i form av ett klientbaserat program som kan användas av laboratoriet för att processa och lagra bilder som sedan kan presenteras i CGM ANALYTIX avseende både disciplinen Klinisk Mikrobiologi samt Klinisk Patologi /Cytologi.

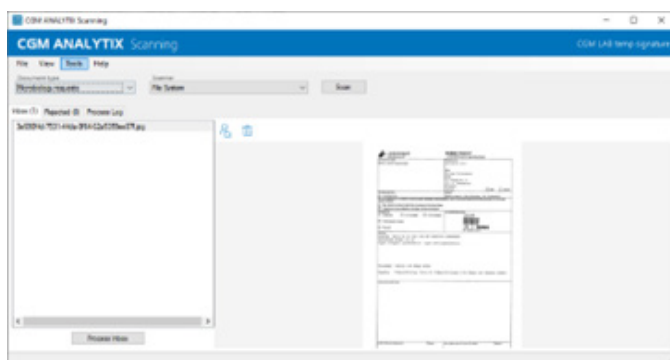

### NYTTAN FÖR CGM ANALYTIX ANVÄNDARNA

- Scanning ger användaren möjlighet att skanna, processa och lagra flera olika typer av bilder:
  - Skanning av patologiremiss för visning i CGM ANALYTIX Patologi.
  - Skanning av mikrobiologiremiss.
  - Skanning av patologidokument, exempelvis konsultsvar.
- Lagring av bilder kan ske antingen genom att använda Scanning för skanning med en kopplad skannerhårdvara eller genom att välja in en bild som redan finns lagrad på en filserver.
- Stöd för inloggning med användargrupp och användare samt med hjälp av AD-autentisering.

- Möjlighet till både automatisk och manuell hantering av bilder:
  - Automatisk processing. Scanning söker då automatiskt efter relevant streckkod i den skannade bilden, tolkar identiteten och kopplar bild till korrekt remiss/undersökning.
  - Manuell processing. Ger användaren möjlighet att manuellt söka efter streckkod eller att manuellt ange RID/ Provnnummer och därmed processa bilden.
- Enkel felhantering där användaren via en lätthanterlig processlogg har möjlighet uppföljning och hantering av bilder som inte har kunnat processas.
- Tydlig loggning via loggvisning i CGM ANALYTIX:
  - Vilken typ av bild som skannats (remiss eller dokument)
  - Sökväg till inskannad remiss.
  - Tidpunkt när skanning skett samt vilken användare som genomfört skanning.

### SUPPORT OCH UNDERHÅLL

Tillgång till Scanning ges mot en årligen erlagd underhållsavgift.



För mer information eller beställning kontakta oss:  
CompuGroup Medical LAB AB  
Cirkelgatan 14  
781 72 Borlänge  
Tel +46 (0) 243 21 76 00  
E-mail info.cgmlab.se@cgm.com

AUGUSTI 2024