

Företagsportalen – förenklar debitering av kund

Företagsportalen är en del av CGM J4 Webbportal. Med Företagsportalen ger du dina kunder möjlighet att själva se och hämta sina fakturaunderlag.

Kundföretagets kontaktperson loggar in på Företagsportalen, klickar på önskat underlag och hämtar ned det i PDF-format. Det självförklarande gränssnittet ledsagar användaren.

Inloggning kan ske via BankID, eller användarnamn och lösenord.

Du väljer själv vilka kunder som ska få tillgång till portalen, samt vilka underlag du vill visa.

Tids- och kostnadsbesparande!

- Fakturaunderlagen kommer fortare ut till kund
- Administrativ personal får mer tid till sina huvuduppgifter
- Mottagningens kostnader för brevutskick minskar
- Pappershanteringen minskar
- Kunden får en behändig översikt över sina underlag

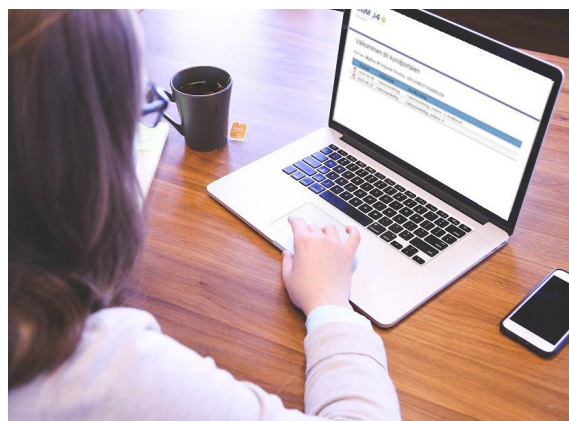

Vad behöver mottagningen göra för att kunna använda tjänsten?

Du beställer tjänsten direkt från CGM. Driftsformen varierar beroende på mottagningens CGM J4-installation.

- **Ligger din CGM J4-installation i CGM:s egen driftsmiljö** (SaaS) så hanterar CGM även drift av CGM J4 Webbportal.

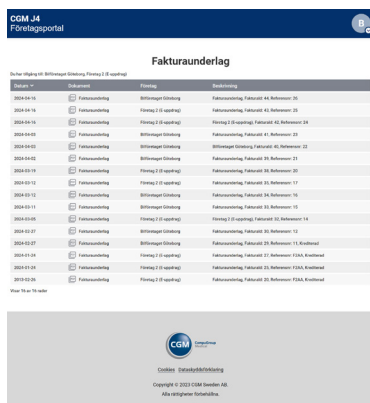

CGM J4 Företagsportal			
Fakturaunderlag			
År	Period	Pris	Skatt
2023	01-01	1000	1000
2023	01-02	1000	1000
2023	01-03	1000	1000
2023	01-04	1000	1000
2023	01-05	1000	1000
2023	01-06	1000	1000
2023	01-07	1000	1000
2023	01-08	1000	1000
2023	01-09	1000	1000
2023	01-10	1000	1000
2023	01-11	1000	1000
2023	01-12	1000	1000
2023	01-13	1000	1000
2023	01-14	1000	1000
2023	01-15	1000	1000
2023	01-16	1000	1000
2023	01-17	1000	1000
2023	01-18	1000	1000
2023	01-19	1000	1000
2023	01-20	1000	1000
2023	01-21	1000	1000
2023	01-22	1000	1000
2023	01-23	1000	1000
2023	01-24	1000	1000
2023	01-25	1000	1000
2023	01-26	1000	1000
2023	01-27	1000	1000
2023	01-28	1000	1000
2023	01-29	1000	1000
2023	01-30	1000	1000
2023	01-31	1000	1000

- **Kör du istället CGM J4 i egen drift** måste du göra följande:
- Införskaffa en Windows-server att köra tjänsten på.
- Webbportalen behöver kunna nås från Internet på konfigurerad port, t ex genom extern lastbalanserare.
- Eventuellt öppna portar i brandväggen för utbyte av data mellan CGM J4 och Webbportalen.