

CGM NET – Avril 2016

# Comment gérer votre mot de passe Sauvegarde en ligne

- Se connecter à son Espace Client sur [www.cgm.com/fr](http://www.cgm.com/fr) page 3 à 6
- Obtenir son mot de passe pour la 1<sup>ère</sup> fois page 7 à 13
- Modifier son mot de passe page 14 à 20

http://www.cgm.com/fr/index.fr.jsp

CGM France | Groupe | CGM dans le monde | Contact

## Synchronizing Healthcare

Médecin / Dentiste | Auxiliaire / Sage-Femme | Maison / Centre Santé | Actualité | Client

Page d'accueil

### CGM NET, le Réseau 100% Santé

Connectez et sécurisez votre Cabinet avec CGM NET !  
Standard téléphonique - Internet sécurisé - Sauvegarde en ligne agréée - Messagerie Santé pour la télétransmission des FSE - Antivirus complet adapté aux flux Sésam-VITALE

En savoir +

hébergeur agréé données de Santé

#### Qui sommes-nous ?

Synchronizing Healthcare

Découvrez qui est CompuGroup Medical, l'un des leaders mondiaux de l'eSanté

En savoir +

#### Salons & Congrès

Retrouvez CGM sur les salons des Professionnels de la Santé

Découvrez les dates

#### Contactez-nous

Vos interlocuteurs CGM sont à votre disposition du lundi au vendredi, de 9h à 18h sans interruption.

Contacts

#### Trouvez un Revendeur parmi nos 100 Partenaires agréés CGM dans toute la France

Trouvez un Partenaire

1. Cliquez sur la Rubrique **Client**

2. Choisissez **CGM NET**

3. Choisissez **Compte Client**

1. Saisissez votre **identifiant**

2. Saisissez votre **mot de passe**

3. Cliquez sur « **Valider** »

## Après vous être connecté à votre Compte Client

Cliquez sur **Sauvegarde en ligne**

# Obtenir son mot de passe pour la 1<sup>ère</sup> fois

Cliquez sur **Initialiser mon mot de passe** pour déclencher :

- l'envoi d'un code de confirmation par SMS
- l'ouverture d'une fenêtre où vous devez saisir le code de confirmation reçu par SMS

Cliquez sur **Connexion**. Une nouvelle fenêtre s'ouvre.

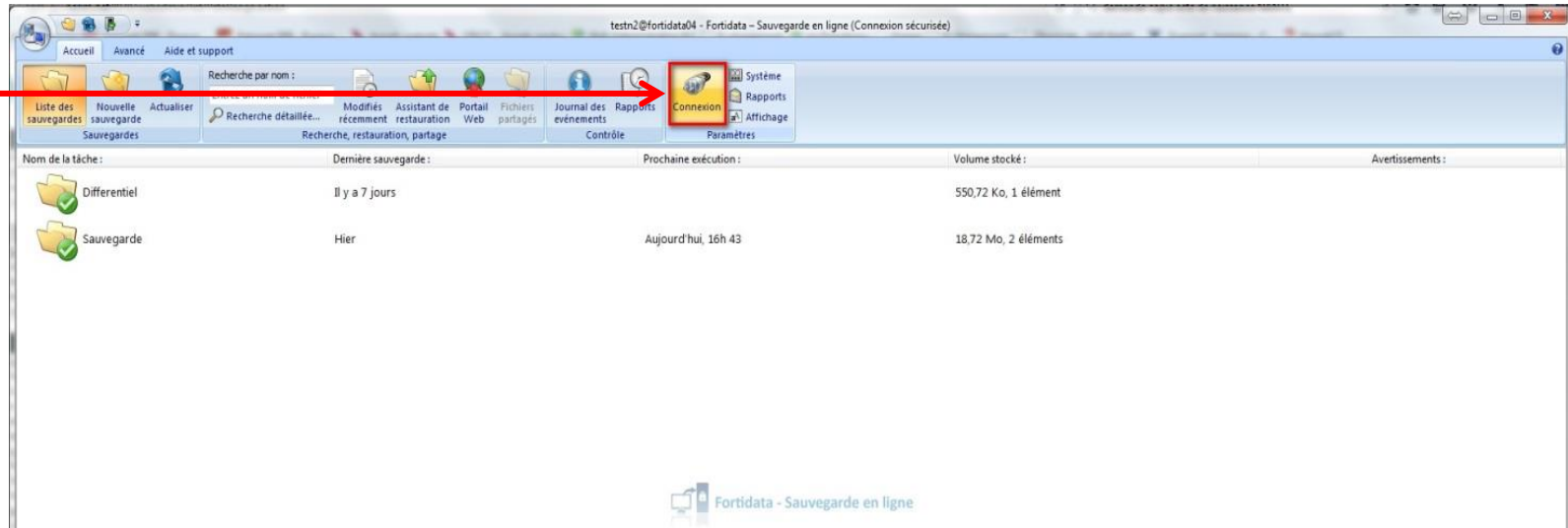

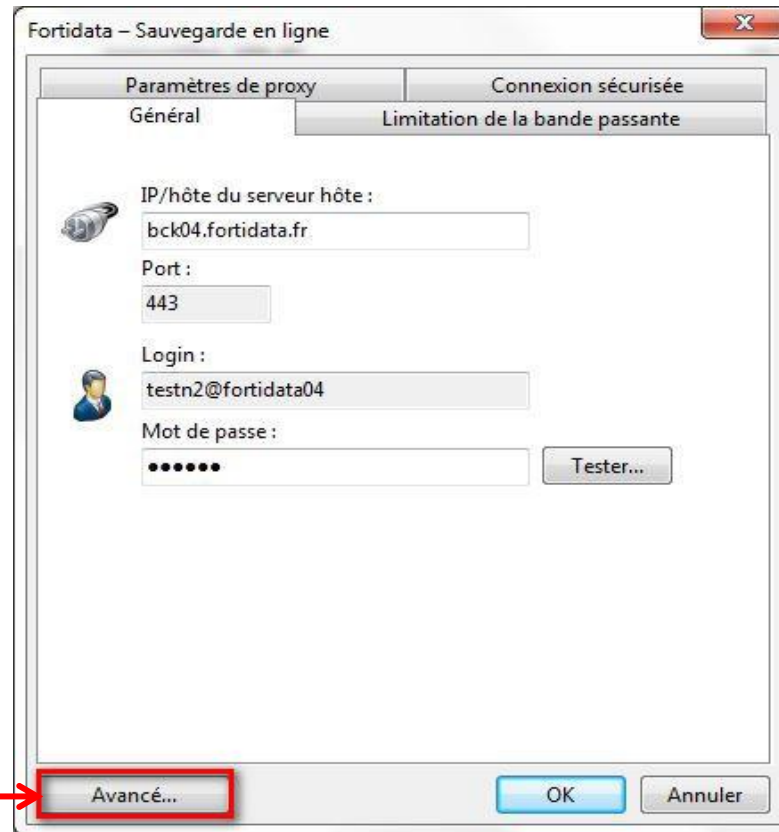

# Sélectionnez le compte concerné

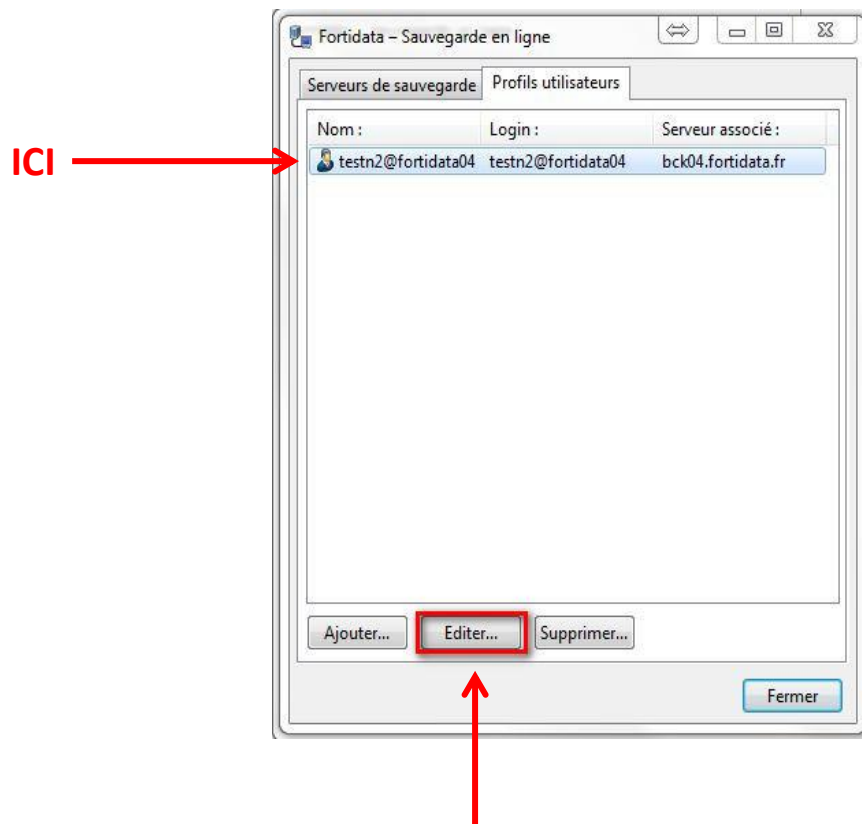

Puis cliquez sur **Éditer**. Une nouvelle page s'ouvre.

# Saisissez le mot de passe reçu par SMS

Fortidata – Sauvegarde en ligne

Général Avancé

Nom de l'utilisateur :  
testn2@fortidata04

Login :  
testn2@fortidata04

Mot de passe :  
•••••

Serveur de sauvegarde à utiliser :  
bck04.fortidata.fr (bck04.fortidata.fr:443)

Tester...

OK Annuler

ICI →

Cliquez sur OK →

**Votre mot de passe est initialisé**

# Modifier son mot de passe

Cliquez sur **Réinitialiser mon mot de passe** pour déclencher :

- l'envoi d'un code de confirmation par SMS
- l'ouverture d'une fenêtre où vous devez saisir le code de confirmation reçu par SMS

Cliquez sur **Connexion**. Une nouvelle fenêtre s'ouvre.

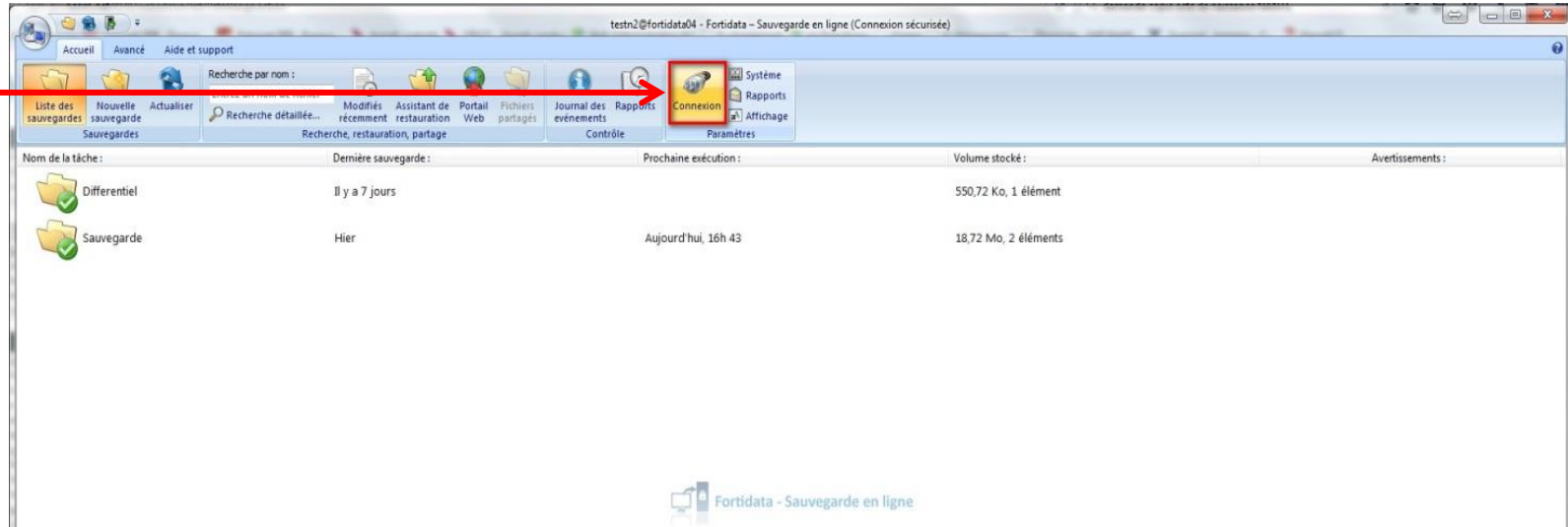

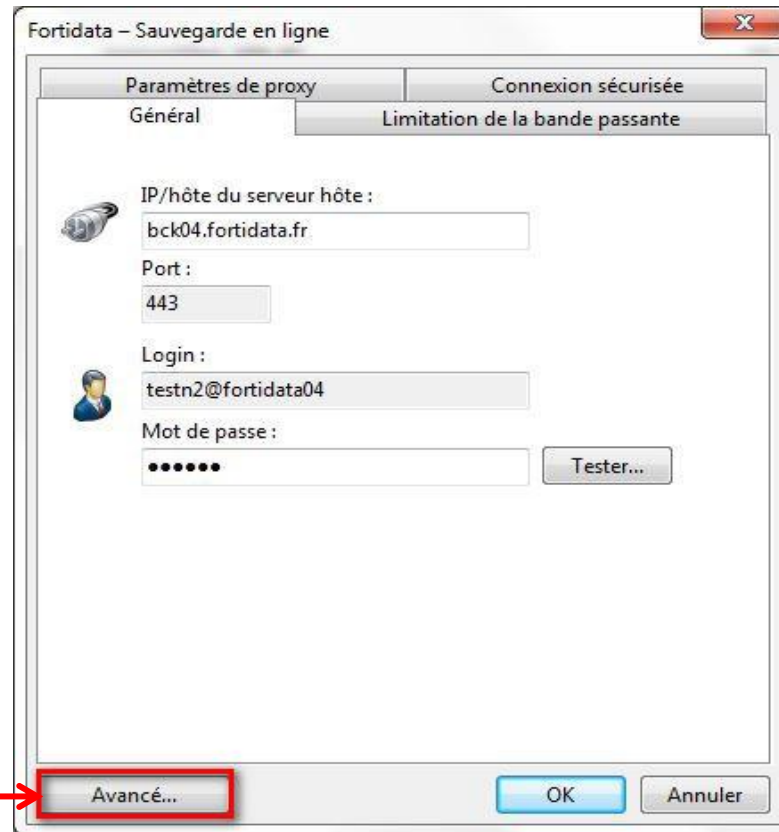

# Sélectionnez le compte concerné

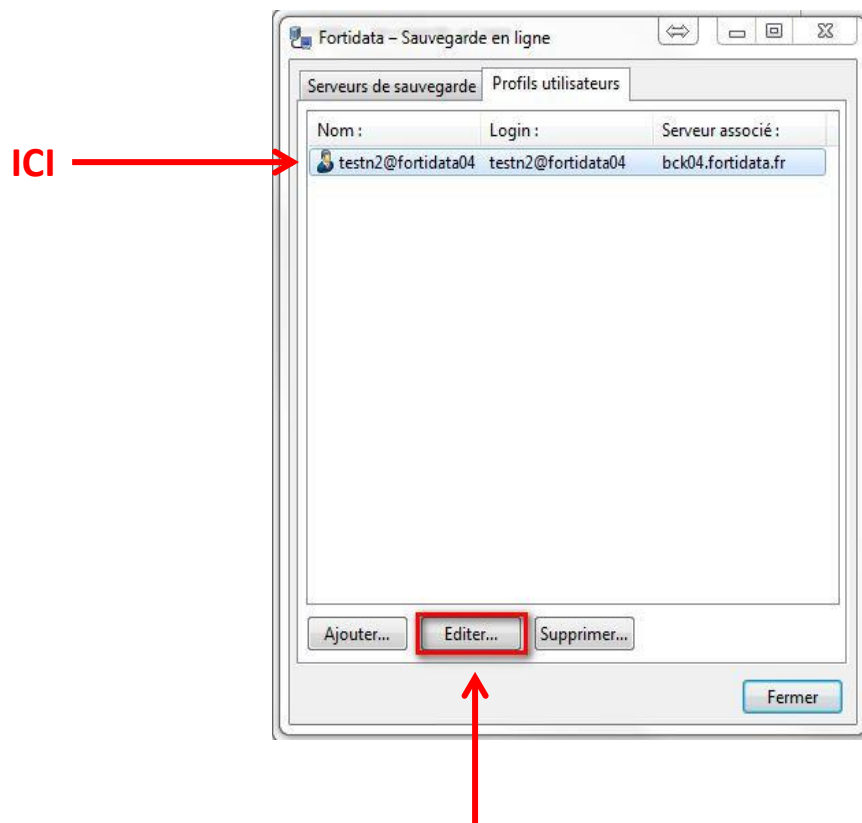

Puis cliquez sur **Éditer**. Une nouvelle page s'ouvre.

# Saisissez le mot de passe reçu par SMS

Fortidata – Sauvegarde en ligne

Général Avancé

Nom de l'utilisateur :  
testn2@fortidata04

Login :  
testn2@fortidata04

Mot de passe :  
•••••

Tester...

Serveur de sauvegarde à utiliser :  
bck04.fortidata.fr (bck04.fortidata.fr:443)

OK Annuler

ICI →

Cliquez sur OK →

**Votre mot de passe est modifié**

**Pour plus d'informations, écrivez-nous sur**

**[serviceclient.cgmnet.fr@cgm.com](mailto:serviceclient.cgmnet.fr@cgm.com)**