

Weniger Klicks – mehr Zeit

P&D individuell angepasst und digital entlastend

Samuel Raz

samuel.raz@blindeninstitut.de

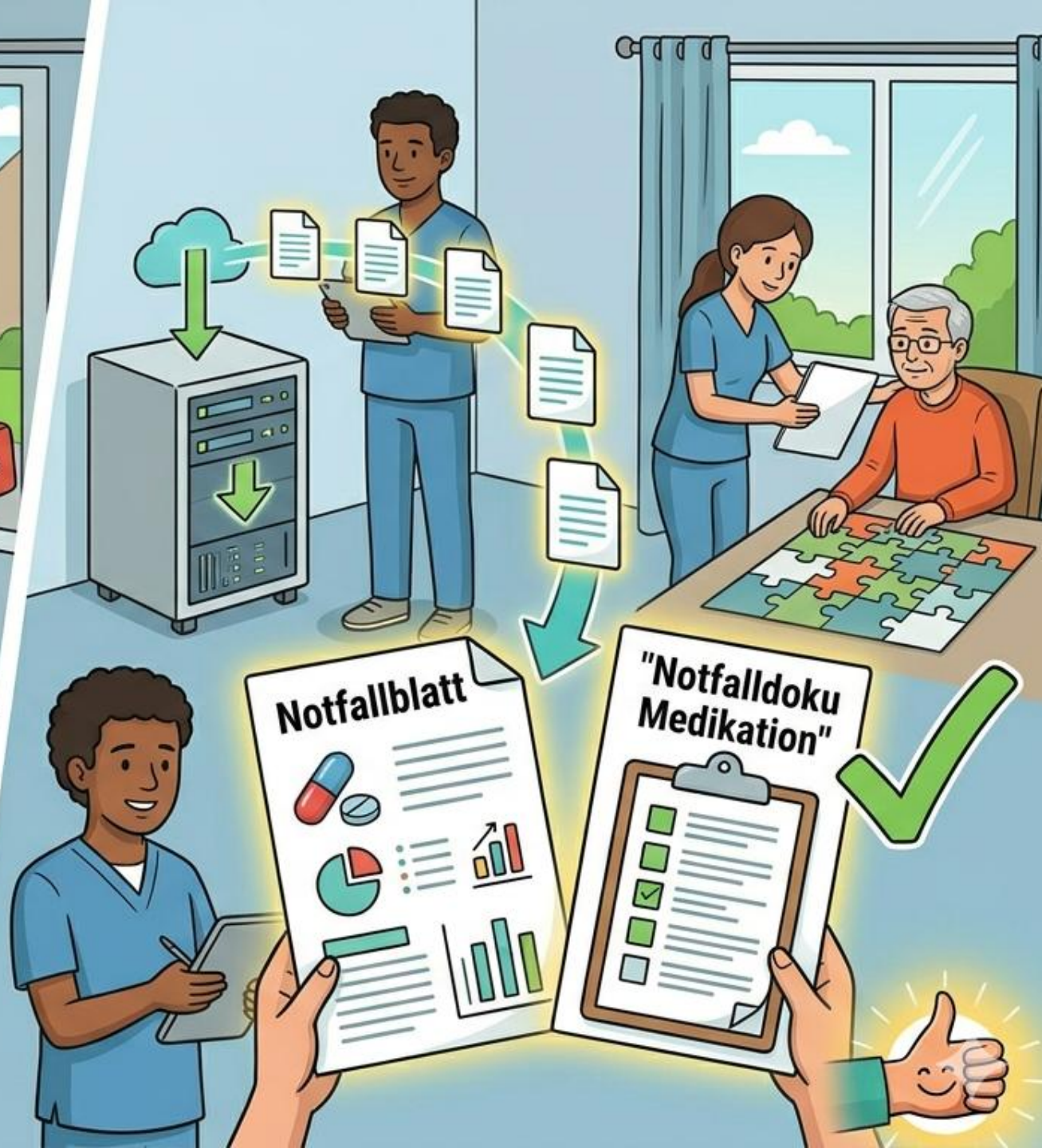



Samuel Raz

Sonderpädagoge

Referent Qualitätsmanagement

Administrator PuD, TOPSOZ, FAME

samuel.raz@blindeninstitut.de



Das erwartet Sie

- Blindeninstitutsstiftung
- CGM-Produkte und Strategie
- Prozessmanagement am Beispiel „Notfalldoku Medikation“

Unsere Gründung

1853



1.400
Gulden

Zahlen & Fakten



5.500

Menschen mit
Behinderung

70

Nationalitäten

55

Berufe

2.800

Beschäftigte

Unsere Standorte



Schule
& SVE





Wohnen
und Leben



Förder-
stätte

Bentheim
Werkstatt



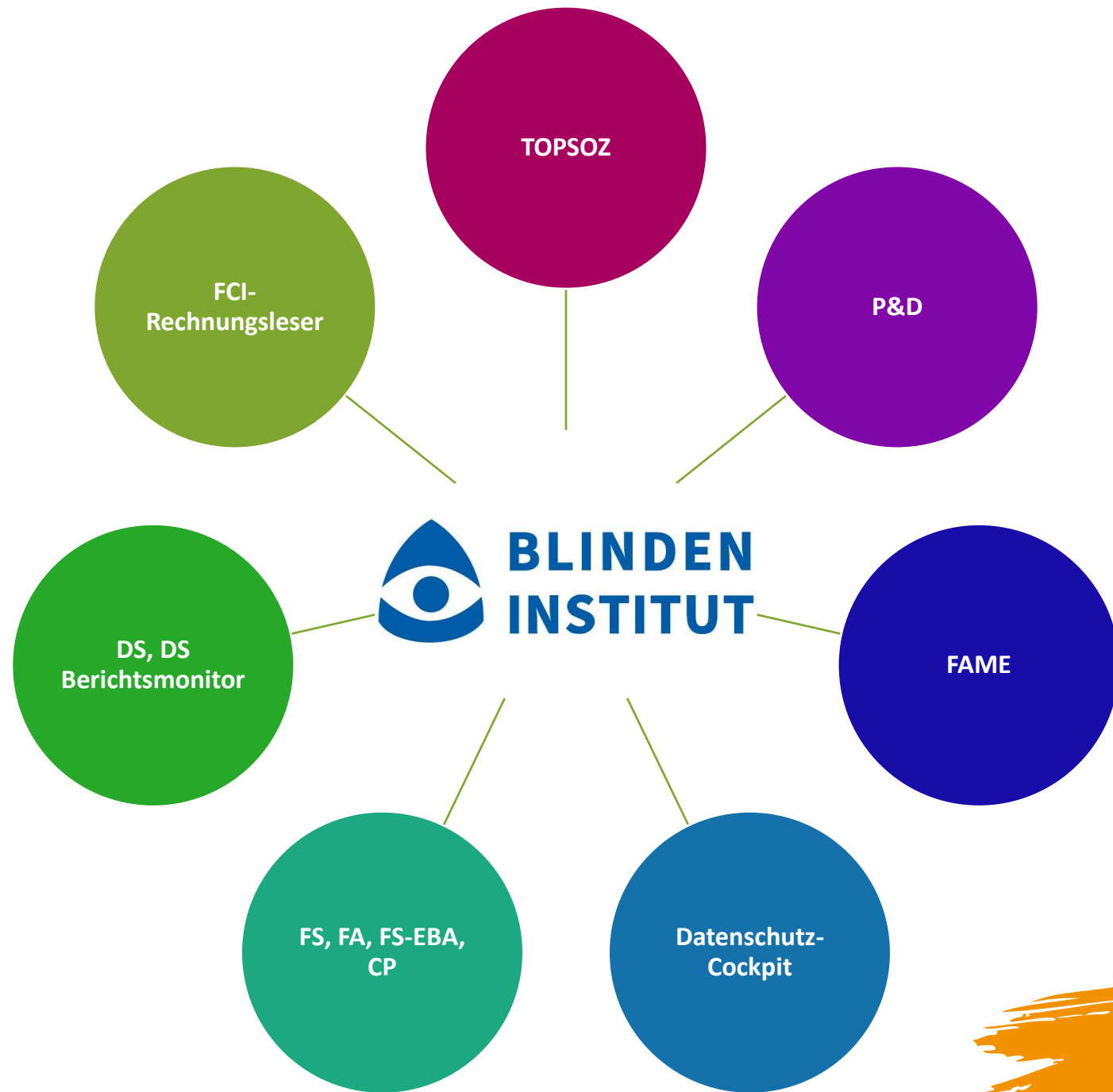

STRATEGIE

Active Directory



Datenschutz-Cockpit



Notfalldatenmanager



FAME Barcode & Volltext



Verordnungsmanagement



CGM SOZIAL MOBIL



EM@W



KURSVERWALTUNG



Anwesenheitserfassung







Dokument in PuD nachbauen

	Datenmodellierung
	Lizenziert
	Notfalldatenmanager
	Lizenziert

Notfalldatenmanager

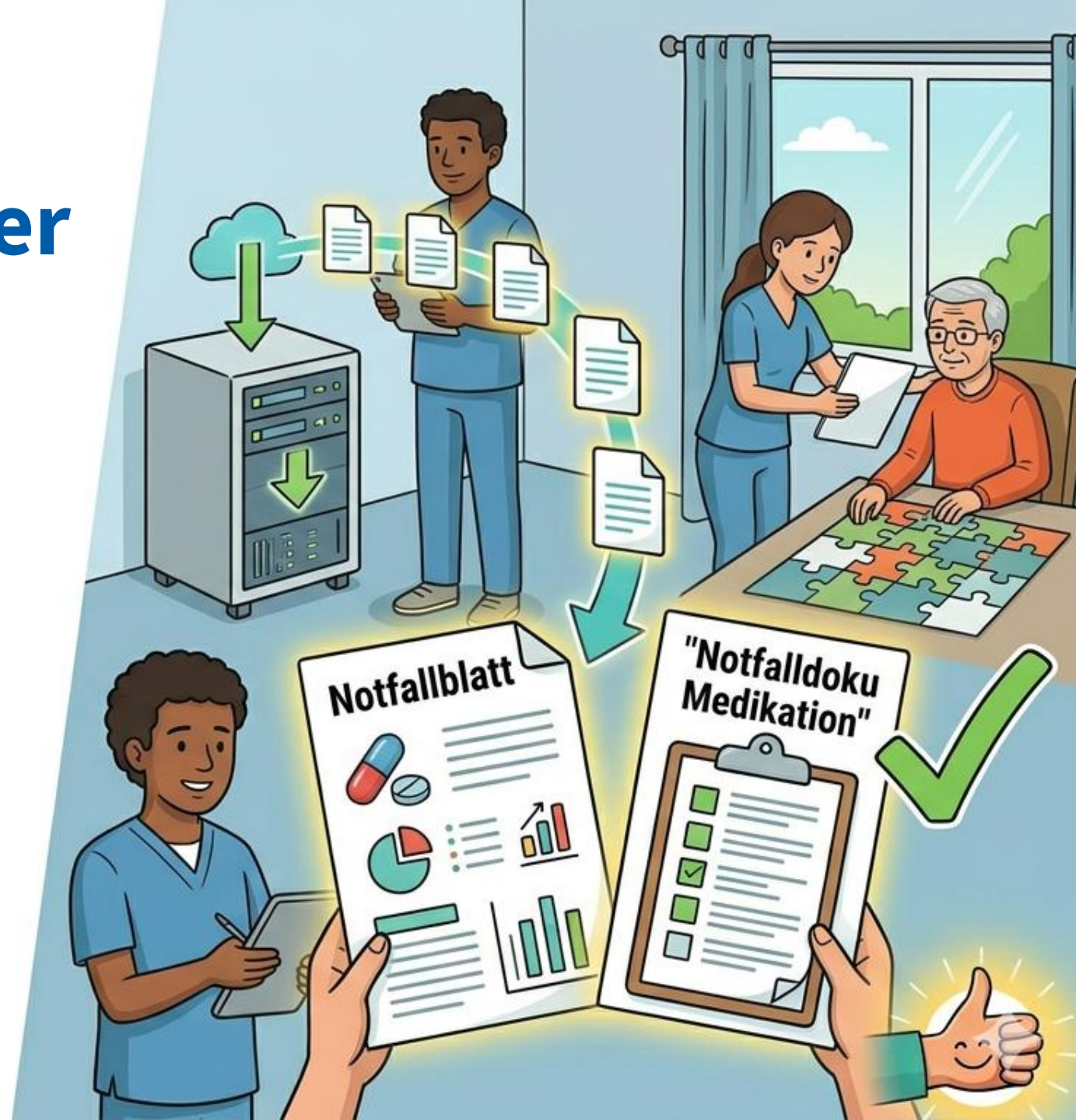

Windows File Explorer window titled "PuD-Notfalldokumente". The address bar shows the path: Netzwerk > [redacted] > BI Würzburg > PuD-Notfalldokumente. The search bar contains "PuD-Notfalldokumente durchsuch".

The ribbon includes: Neu, Schneiden, Kopieren, Einfügen, Löschen, Sortieren, Anzeigen, and Details.

The left sidebar shows the following locations:

- personalentwicklung\$ (\)
- BI Würzburg (X:)
- AllgemeineVorlagen (Y:)
- samuel.raz\$ (\ [redacted])
- Netzwerk (selected)

The main pane displays a table of files:

Name	Änderungsdatum	Typ	Größe
Mustermann Peter-Vitalwerte 6 Monate.pdf	25.03.2026 09:24	Microsoft Edge P...	170 KB
Mustermann Peter-Anfälle - Übersicht Laufwerk.pdf	20.04.2026 03:57	Microsoft Edge P...	191 KB
Mustermann Peter-Arzttermine stationär_ambulant Laufwerk.pdf	25.03.2026 05:10	Microsoft Edge P...	177 KB
Mustermann Peter-Notfallblatt v2.pdf	06.05.2026 04:11	Microsoft Edge P...	222 KB
Agne Alexander-Notfalldoku Medikation.pdf	02.04.2026 04:33	Microsoft Edge P...	201 KB

At the bottom, it shows: 16 Elemente | 1 Element ausgewählt (200 KB) | Status: Online

Notfalldatenmanager

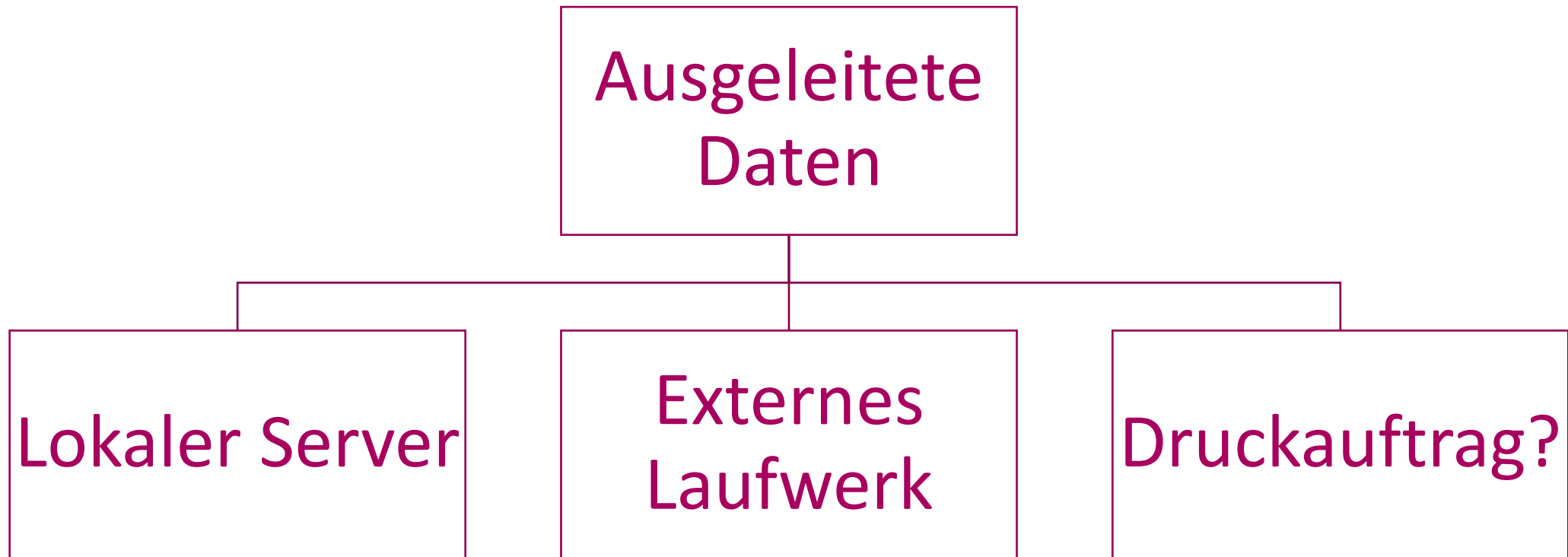

Kleine Prozesse in PuD managen

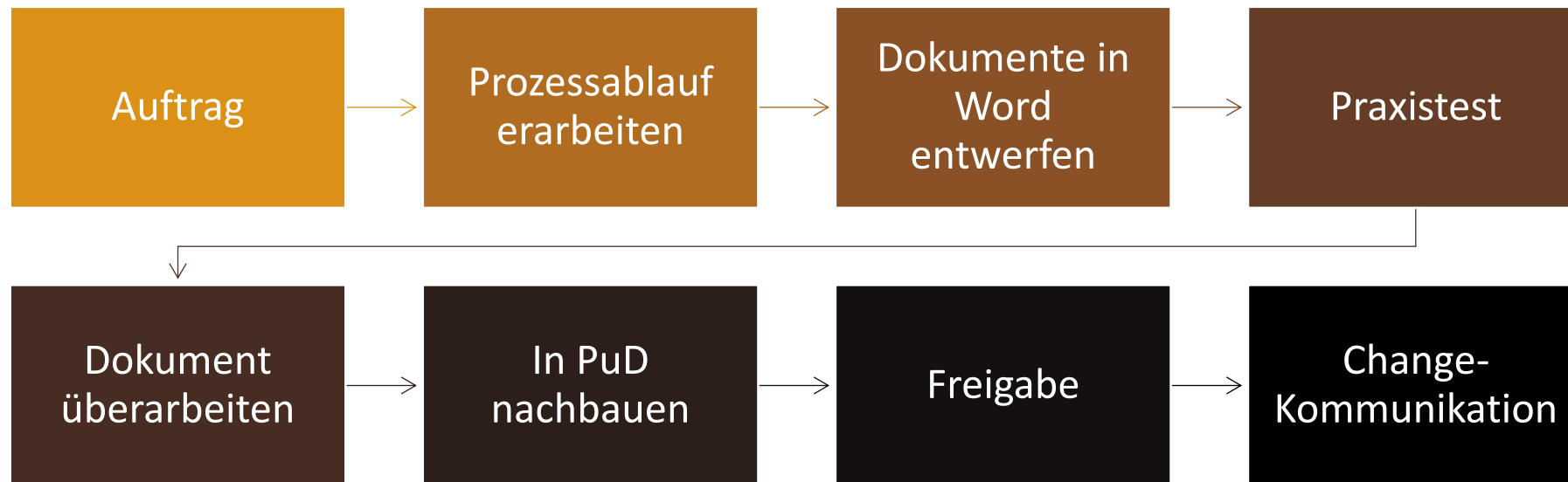

Auftrag

Auftrag



Herausforderung

Einheitliche Definition von

- Prozess
- Dokumenten

Technische Umsetzung in PuD ist mit etwas Übung machbar.

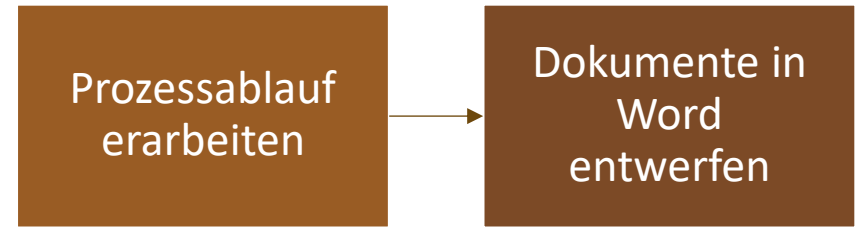

?! Den **kleinsten** gemeinsamen **Nenner!** finden!

Prozessablauf
erarbeiten

Wir brauchen den
kleinsten gemeinsamen
Nenner...

Den haben wir
gefunden!



Beispiel: Medikamentendokumentation bei Systemausfall

Prozessablauf
erarbeiten

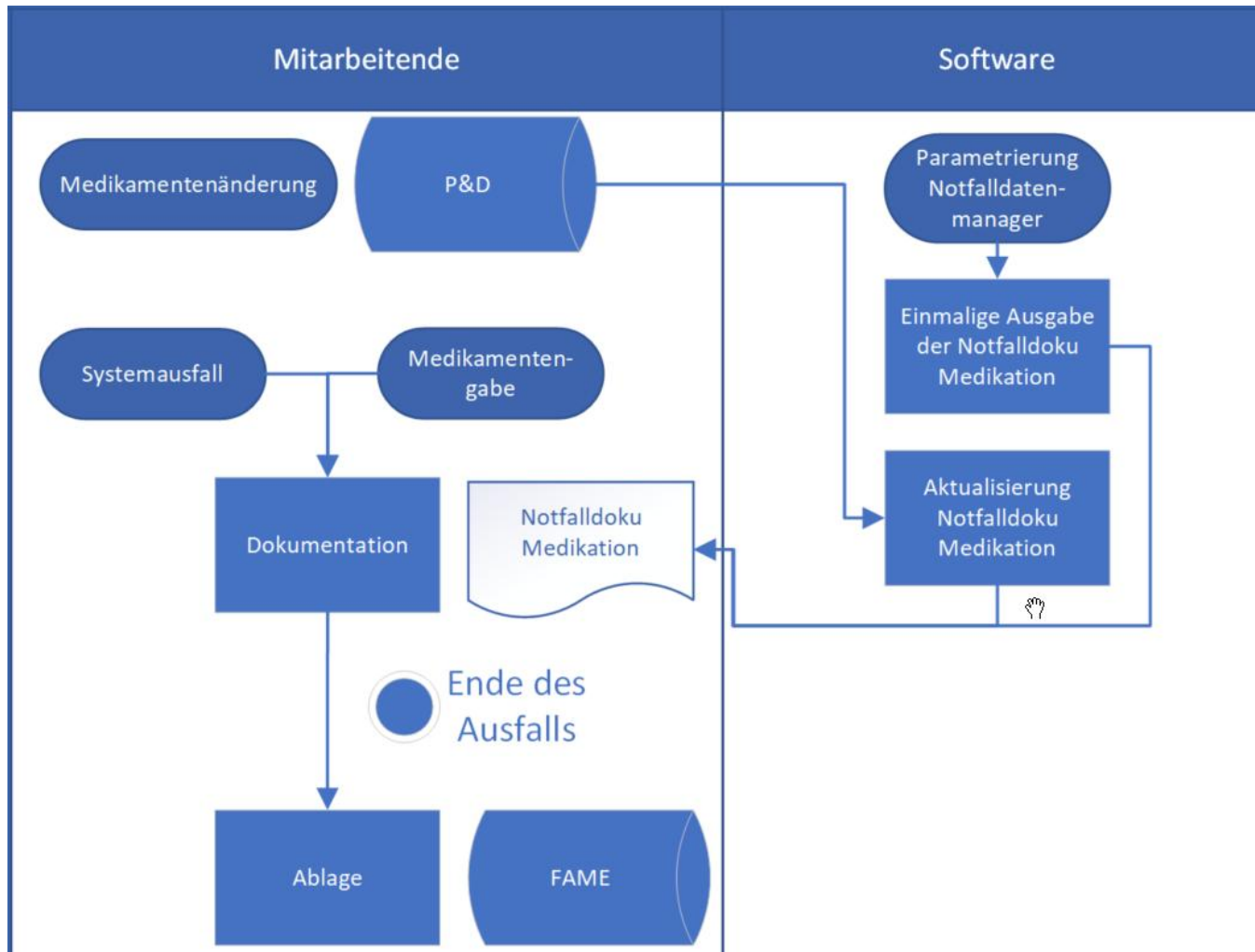

In PuD
nachbauen

Genutzte Tools in PuD

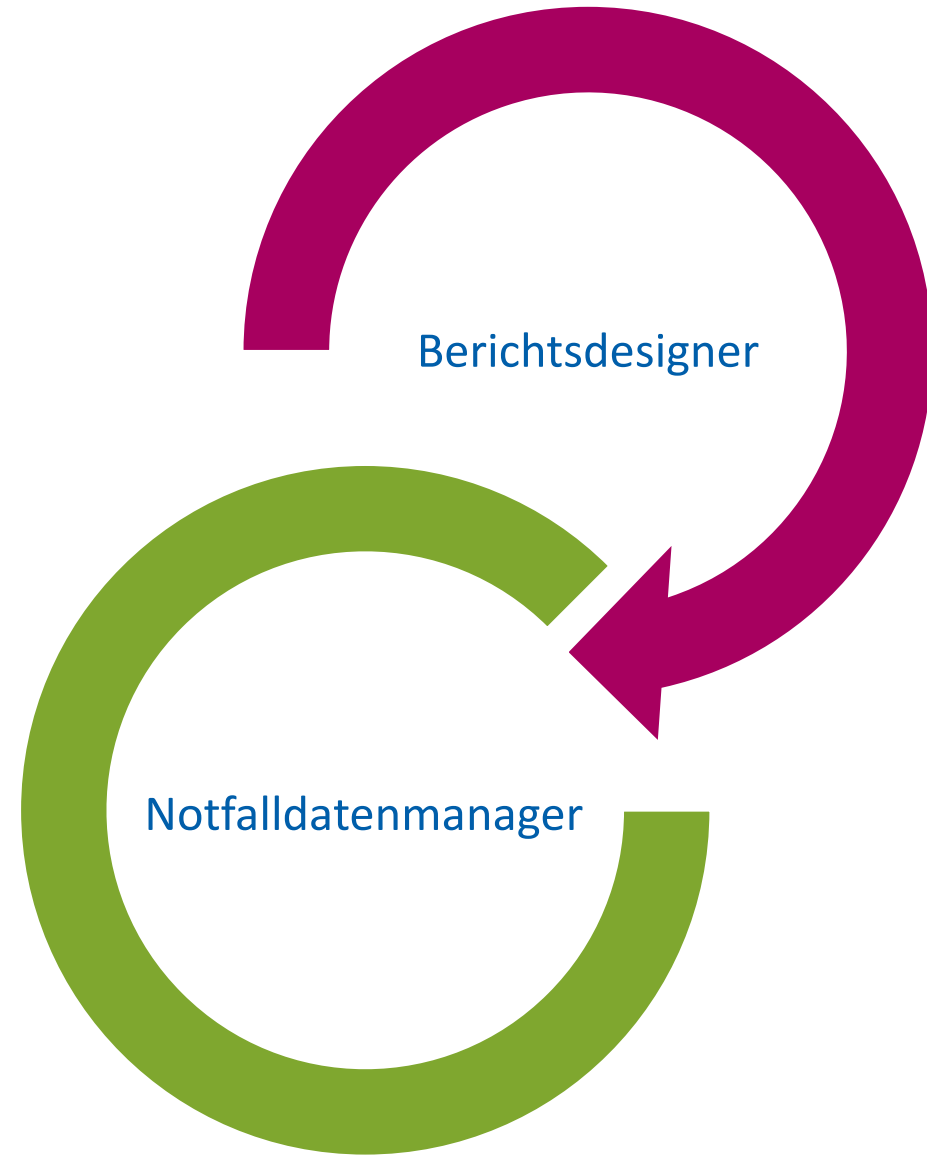

Notfalldoku Medikation

für Pumuckl Eder

geb. 19.01.2012, R6 Freizeitheim Fladungen / 06 Rückersdorf



Aktuelle Medikamente

In PuD
nachbauen

Medikament	Anwendung	Stück	Tag:															
			M	Mi	A	N	M	Mi	A	N	M	Mi	A	N	M	Mi	A	N
Antra Mups 20mg (20.65 Milligramm, Tabletten Magensaftresistent) Omeprazol, Magnesiumsalz Tageweise 02.12.2023 -Unbegrenzt	Täglich: 2-0-2-0 Stück																	
DOCPELIN Paracetamol 500 (Tabletten) Tageweise 10.03.2025 -Unbegrenzt	Täglich: 1-0-1-0 Stück																	
Oxcarbazepin - 1 A Pharma 150 mg Filmtabletten Tageweise 12.11.2025 -Unbegrenzt	Täglich: 1-1-1-0 Stück																	
Sab Simplex (69.19 Milligramm, Suspension Zum Einnehmen) Simeticon Tageweise 01.12.2025 -Unbegrenzt	Täglich: 5-5-5-0 Milliliter																	
Unsere Ibuprofen 400 mg Schmerztabletten (Filmtabletten) Tagesinterval 18.03.2026 -Unbegrenzt	Täglich: 20:30 1,5 Stück																	

Speichern Ausschneiden Kopieren Einfügen Rückgängig Wiederholen

Arial 10 B I U

Ausrichten Layout Verkleinern Zoom Vergrößern

In PuD nachbauen

Standard Elemente Zeiger Text Kontrollkästchen RichText Bild Rahmenelement Tabelle Charakterkamm Linie Figur Barcode Diagramm Cross Tab Messgerät

Berichtsoptionen
 Berichtsname:

ReportHeader 1 [Einmal pro Bericht]
Notfalldoku Medikation

Detail1

DetailReport - "Grunddaten.P_PersonInfo2P_MedicationInfo"
 afsGroupHeaderBand4 (Niveau 0)
Aktuelle Medikamente

Medikament	Anwendung	Tag:																			
		M	Mi	A	N	M	Mi	A	N	M	Mi	A	N	M	Mi	A	N	M	Mi	A	N

Einstellungen Gruppen und Sortierung Skript Fehler

- Felder
- ab Adresse
 - ab Alter
 - ab Auskunftsperre
 - ab Ausländerstatus bis
 - ab Beruf
 - ab Besonderer Schutzbedarf
 - ab Bild
 - ab Briefanrede
 - ab Ersteintrittsdatum
 - ab Familienstand
 - ab Geburtsort
 - ab Geburtstag
 - ab Geburtstag, -ort
 - ab Geschlecht
 - ab Handy
 - ab Hausnummer
 - ab Interne Betreuenummer
 - ab Konfession
 - ab Kurzname
 - ab Nachname
 - ab Name DIN5008
 - ab Nationalität
 - ab Ort

PD Routinen

- Importieren
- Exportieren
- Ansichtsvarianten
- Benutzer
- Berechtigungen
- Berichte/Formulare
- Dokumentation
- eM@w
- Einrichtungsinfo
- Evaluation
- Kataloge
- Lizenzierung
- Masken
- Navigationsmenü
- Risiken
- Überwachung**

Überwachung **Ausgabe**

Profile **Ausgabe** Warteschlange

+ abe

Bericht/Formular

- Notfalldoku Medikation
- Arzttermine stationär/ambulant Laufwerk
- Anfälle - Übersicht Laufwerk
- Notfallblatt v2
- ...

Bericht drucken bei Änderung von | Berichtsparameter | Erstellen für Profil

+ abe

Ziehen Sie eine Spaltenüberschrift in diesen Bereich, um nach dieser zu gruppieren

...	Einrichtung / Gruppe	Lebensbereich	Benutzer	Ausgabepfad	Ausführen
<input checked="" type="checkbox"/>	1F Ganzjahreswohnen TH	Blindeninstitut Thüringen	Ausgabe durch System	\\... \Daten_fu...	...
<input checked="" type="checkbox"/>	6A Schule WÜ	Blindeninstitut Würzburg	Ausgabe durch System	\\... 1\BI Würz...	...
<input checked="" type="checkbox"/>	6B Schule Aschaffenburg	Blindeninstitut Würzburg	Ausgabe durch System	\\... \Allgemein...	...
<input checked="" type="checkbox"/>	6C Schule MÜ	Blindeninstitut München	Ausgabe durch System	\\... \Daten_fu...	...
<input checked="" type="checkbox"/>	6D Schule RÜ	Blindeninstitut Rückers...	Ausgabe durch System	\\... \Daten_f...	...
<input checked="" type="checkbox"/>	6E Schule RE	Blindeninstitut Regens...	Ausgabe durch System	\\... 01\Daten_f...	...
<input checked="" type="checkbox"/>	6G SVE RE	Blindeninstitut Regens...	Ausgabe durch System	\\... \Daten_f...	...
<input checked="" type="checkbox"/>	9A Berufsbildungsbereich Graf-Moritz-Weg	Blindeninstitut Würzburg	Ausgabe durch System	\\... 1\BI Würz...	...
<input checked="" type="checkbox"/>	9B Arbeitsbereich Graf-Moritz-Weg	Blindeninstitut Würzburg	Ausgabe durch System	\\... \BI Würz...	...
<input checked="" type="checkbox"/>	9C Arbeitsbereich Fra.-Lu.-Str.	Blindeninstitut Würzburg	Ausgabe durch System	\\... \BI Würz...	...

In PuD
nachbauen

In PuD
nachbauen

Windows File Explorer window titled "PuD-Notfalldokumente". The address bar shows the path: Netzwerk > [redacted] > BI Würzburg > PuD-Notfalldokumente. The search bar contains "PuD-Notfalldokumente durchsuch".

The ribbon includes: Neu, Schneiden, Kopieren, Einfügen, Löschen, Sortieren, Anzeigen, and Details.

The left sidebar shows network locations: personalentwicklung\$, BI Würzburg (X:), AllgemeineVorlagen (Y:), samuel.raz\$, and Netzwerk (selected).

Name	Änderungsdatum	Typ	Größe
Mustermann Peter-Vitalwerte 6 Monate.pdf	25.03.2026 09:24	Microsoft Edge P...	170 KB
Mustermann Peter-Anfälle - Übersicht Laufwerk.pdf	20.04.2026 03:57	Microsoft Edge P...	191 KB
Mustermann Peter-Arzttermine stationär_ambulant Laufwerk.pdf	25.03.2026 05:10	Microsoft Edge P...	177 KB
Mustermann Peter-Notfallblatt v2.pdf	06.05.2026 04:11	Microsoft Edge P...	222 KB
Agne Alexander-Notfalldoku Medikation.pdf	02.04.2026 04:33	Microsoft Edge P...	201 KB

16 Elemente | 1 Element ausgewählt (200 KB) | Status: Online

Freigabe durch
Qualitätszirkel



Change-Kommunikation

Change-
Kommunikation

Zugriff auf die PuD-Notfallblätter bei Systemausfällen



PuD steht nicht zur Verfügung und Sie brauchen Informationen über Medikamente? Sie haben künftig selbst Zugriff auf die PuD-Notfallblätter auf dem Institutslaufwerk unter:

- Daten für Alle > PuD-Notfalldokumente
- Aschaffenburg: Allgemeine Vorlagen > PuD-Notfalldokumente
- Würzburg: BI Würzburg > PuD-Notfalldokumente

Oft ist der Zugriff nur über die Gruppen-Accounts bzw. Nachtwachen-Accounts möglich. Mehr Infos unter:

[Mehr Informationen](#)

Ansprechpartner: [PuD-Anwendungsbetreuung](#)

Kleine Prozesse in PuD managen

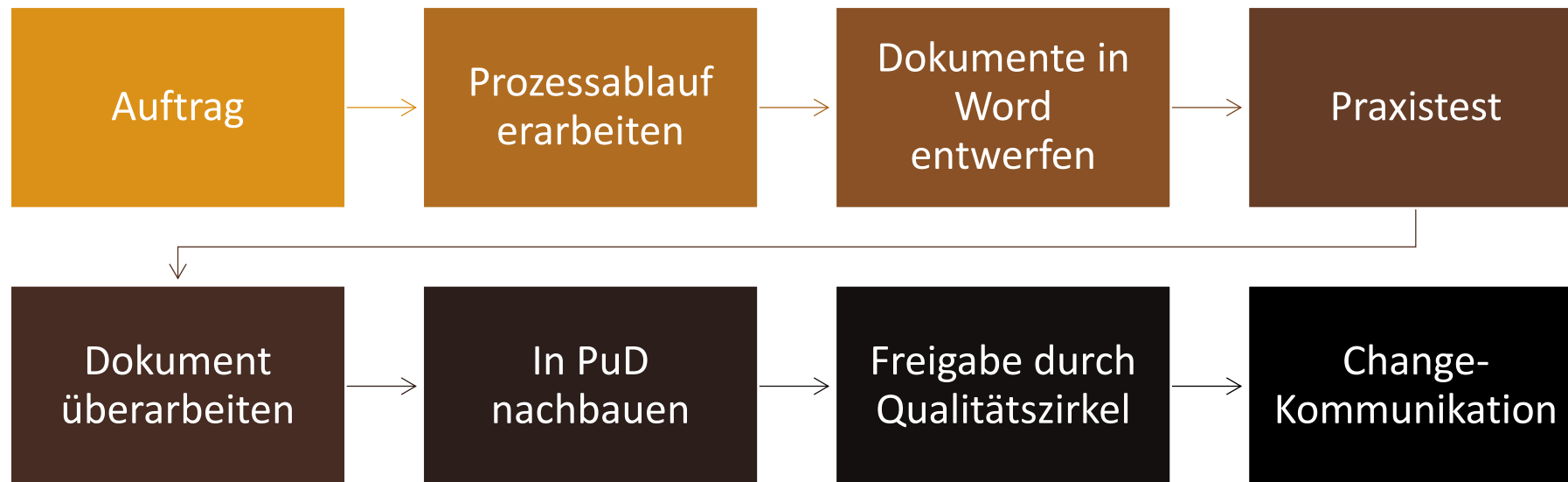

IN DER SOFTWARE P&D SELBST ERSTELLTE PROZESSE

(MITTELS BERICHTS-, MASKEN- UND FORMULARDESIGNER)



EINE LÖSUNG FÜR FAST JEDES PROBLEM

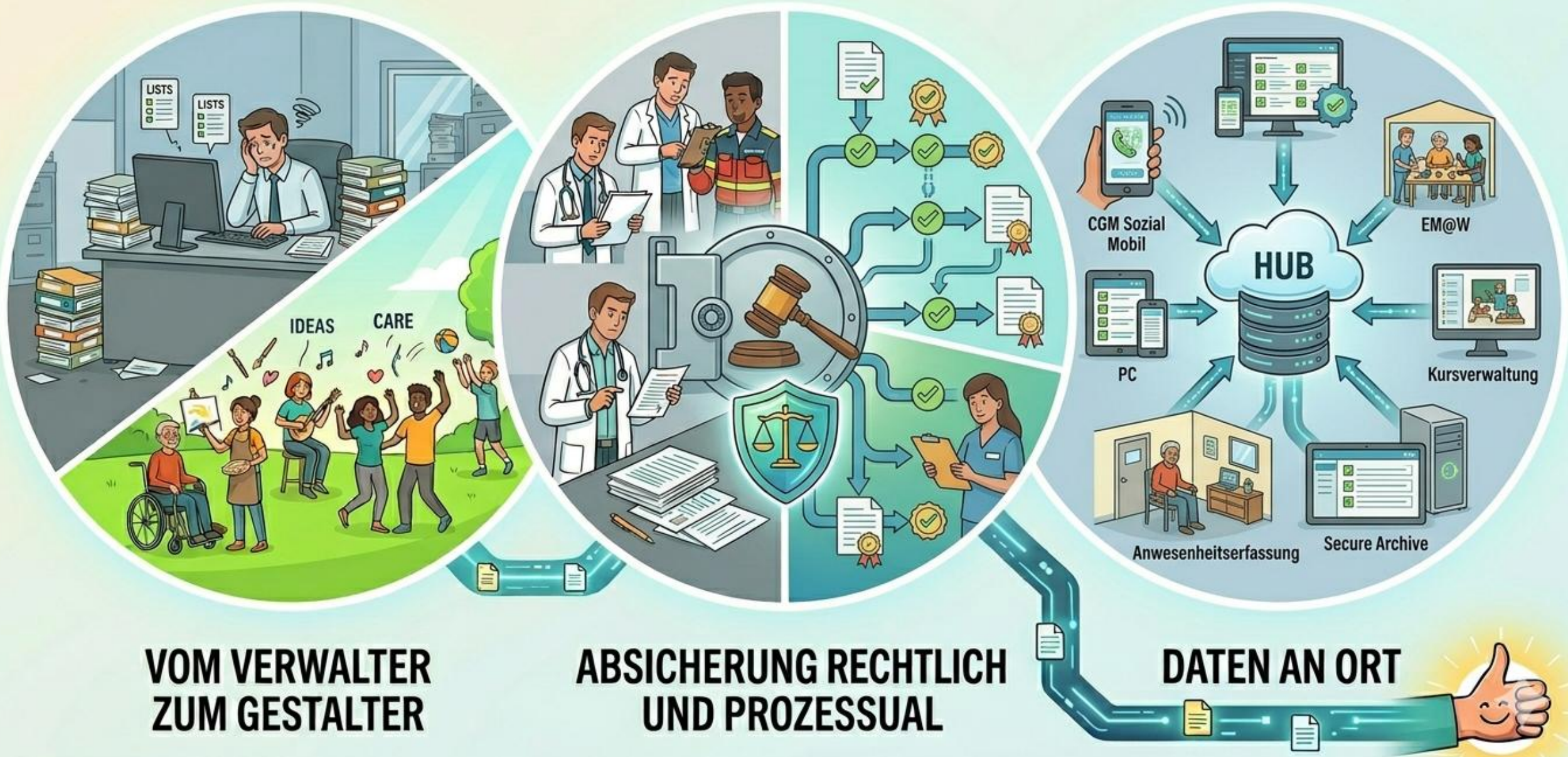

Vielen Dank

für Ihr Interesse!



Wir freuen uns

auf den Austausch mit Ihnen!



P&D Professional Expert



Notfalldatenmanager

Kurs- und
Angebotsverwaltung



Überleitungsassistent

Kurs- und Angebotsverwaltung

PD Kurs-/Angebotsübersicht - CGM SOZIAL

Dokument... Gesundheit **Planung** TOPSOZ-D... Klientenda... Assessme... Fachleistung Administra... ?

F1 Wohnen Erwachsene WÜ Ohmstraße < ziehende Maßnahmen Kurs-/Angebotsübersicht **Kurs-/Angebotsverwaltung**

Nur zukünftige

Suche

Ansichtsvarianten: System-Standard

Gruppenangebote

**Roadtrip
Sophienstraße**

Zeitraum
**04.05.2026 bis
30.05.2026**

Frei	Max	Rollstuhl
6	6	3

Anmeldung möglich



Filter

Von: 01.01.2025
Bis: 31.12.2027

▼ Status

- In Planung
- Anmeldung möglich
- Warteliste anfragen
- Abgeschlossen

▼ Teilnahmestatus

- Nicht angefragt
- Angefragt
- Auf Warteliste
- Bestätigung fehlt
- Teilnehmer
- Abgesagt

Überleitungsassistent

Überleitung von **Schwammkopf Spongebob** (23.07.2015, 10 J.)

Bitte wählen Sie die zu druckenden Dokumente

Blindeninstitut Würzburg

<input checked="" type="checkbox"/> Aktuelle Behandlungspflege	<input checked="" type="checkbox"/> Aktuelle Medikation
<input checked="" type="checkbox"/> Aktuelle Wunden	<input type="checkbox"/> Alle Medikationen von Impfstoffen
<input checked="" type="checkbox"/> Diagnosen	<input type="checkbox"/> FEM/aktuelle Einwilligung
<input checked="" type="checkbox"/> Hausarzt	<input checked="" type="checkbox"/> Kontakte
<input checked="" type="checkbox"/> Krankenkasse	<input checked="" type="checkbox"/> Notfalldokumente
<input type="checkbox"/> Schmerzen	

Welche Hilfsmittel wurden mitgegeben:

Bemerkung zur Überleitung:

<input type="checkbox"/> Versichertenkarte wurde mitgegeben
<input type="checkbox"/> Personalausweis wurde mitgegeben
<input type="checkbox"/> Bewohner hat eine infektiöse Krankheit
<input type="checkbox"/> Angehörige/Betreuer wurden informiert

< Zurück Drukken Abbrechen



MEDIKATION



DIAGNOSEN



Transfer Assistant

Documents

PATIENTEN-VERFÜGUNG

automatisch angehängt



KONTAKTDATEN



BEFINDLICHKEITSDATEN



ZUFRIEDENE ÄRZTE - VOLLSTÄNDIGE INFORMATIONEN



RECHTSSICHERHEIT & ZEITERSPARNIS
(Keine doppelte Datenpflege)

