COMUNICATO STAMPA

COMPUGROUP MEDICAL ITALIA PUNTA SUL SENIOR HOUSING: SOLUZIONI AVANZATE DI TELEMEDICINA E SENSORI HIGH-TECH PER ASSISTERE GLI OVER-65 ALL'INTERNO DI ABITAZIONI INTELLIGENTI

L'azienda è tra i partner tecnologici del "Silver Economy Live Hub" inaugurato oggi a Roma presso l'Over Senior Residence di Fonte Laurentina

Milano, 25 ottobre 2022 – **CompuGroup Medical Italia (CGM)**, la più grande azienda di Digital Health in Italia e pioniera nel settore del ***Senior Housing***, l'ultima frontiera della residenzialità per persone anziane autosufficienti (o quasi) che desiderano vivere in autonomia ma all'interno di un contesto protetto, partecipa al progetto **"Silver Economy Live Hub"** che inaugura oggi a Roma il secondo **'appartamento del futuro'** presso **l'Over Senior Residence di Fonte Laurentina**. L'iniziativa è promossa dal **Silver Economy Network**, la rete italiana di imprese d'eccellenza che offrono prodotti e servizi dedicati alla popolazione over-65.

L'innovativa soluzione abitativa allestita all'interno del **'condominio' di Over**, composta da 52 appartamenti e 12 camere, ospita la **tecnologia di CGM Italia per monitorare e assistere gli anziani** sia sotto il **profilo sanitario** che **comportamentale**, potendo contare sulla presenza di una **rete di operatori di prossimità** che interviene qualora vengano rilevate anomalie rispetto ai parametri di salute e/o nell'appartamento.

In particolare, la piattaforma integrata **"CGM CARE MAP"** consente di gestire le esigenze di salute e di cura degli anziani attraverso il monitoraggio costante dei **parametri vitali** quali glicemia, pressione arteriosa, ossigenazione del sangue, peso corporeo ma anche dei livelli di aderenza terapeutica, notificando al Centro Servizi (e ai caregiver) eventuali scostamenti dai valori soglia. Inoltre, **tramite sensori hi-tech applicati alle pareti**, vengono analizzati in tempo reale **i comportamenti dei Senior all'interno dell'appartamento e segnalati eventuali eventi atipici**: cadute, permanenza prolungata in un ambiente della casa, movimenti notturni, apertura di porte e finestre in orari particolari, ecc. Infine, la piattaforma offre un **servizio di telecardiologia** erogabile negli ambienti comuni da personale della struttura, in grado di eseguire esami cardiologici supportati da un servizio remoto di telerefertazione sia per controlli di routine che in caso di emergenza. Il tutto garantendo una protezione costante e accurata, ma non invadente, per gli ospiti della struttura.

Il modello residenziale del *Senior Housing*, ancora agli albori in Italia ma ampiamente diffuso in Paesi europei quali Francia, Germania, Regno Unito e negli Stati Uniti, è pensato per rispondere all'esigenza delle **persone over-65 autosufficienti o parzialmente non autosufficienti**, di vivere mantenendo la propria indipendenza, in un contesto che favorisce il benessere e la socialità e che, grazie all'utilizzo di tecnologie all'avanguardia, **dispone di tutti i servizi e dell'assistenza di cui l'anziano potrebbe aver bisogno**.

L'obiettivo è realizzare le condizioni per un **invecchiamento attivo**, offrendo una risposta concreta ai nuovi assetti socio-demografici che vedono, in Italia, una popolazione sempre più anziana (**oltre 14 milioni di over-65**, il **23,8%** della popolazione totale - ISTAT 2022) e famiglie sempre meno numerose che non riescono a prendersi cura dei familiari anziani.

"I dati ISTAT prospettano non solo un aumento della percentuale di anziani, ma anche un aumento di coloro che, tra questi, vivranno da soli (passando da oltre 1,2 milioni a 4,5 milioni nel 2030). L'Organizzazione Mondiale della Sanità e l'Istituto Superiore della Sanità evidenziano come la solitudine possa avere un impatto negativo sulla salute del cittadino, aumentando il rischio di depressione, ansia, scarsa autostima, problemi del sonno e stress. La solitudine colpisce tutte le età, ma ad essere più vulnerabili sono i nostri

silver. Per questo, ritengo fondamentale puntare su modelli di ***co-housing innovativo*** *e nuove* ***soluzioni tecnologie o di servizio*** *che ci permettano di essere sempre più vicini alle loro esigenze",* dichiara **Mariuccia Rossini**, Presidente del Silver Economy Network e di Over.

"Siamo entusiasti di essere presenti con le nostre soluzioni tecnologiche all'interno di un modello abitativo innovativo su misura per la popolazione Silver", afferma **Alberto Pravettoni**, General Manager di CGM TELEMEDICINE, la divisione del Gruppo CGM Italia specializzata nello sviluppo di soluzioni e tecnologie nell'ambito della telemedicina. *Quando tramite la nostra campagna istituzionale parliamo di tecnologia che si prende cura delle persone, abbiamo in mente progetti come questo che rispondono a specifici bisogni di cura e assistenza per una migliore qualità della vita, e che svolgono anche un'importante funzione sociale in ragione dei cambiamenti socio-demografici in atto. CGM TELEMEDICINE è, da sempre, attenta alle esigenze degli 'Over', che siano pazienti o semplicemente persone fragili con peculiari necessità assistenziali. È per noi un onore essere partner del Silver Economy Network e di Over in questo progetto all'avanguardia che ci dà un'ulteriore spinta nel continuare a progettare soluzioni innovative per soddisfare le esigenze delle persone di ogni età, sia legate alla salute che all'invecchiamento attivo".*

###

CompuGroup Medical SE & Co. KGaA

CompuGroup Medical è un'azienda di sanità elettronica leader a livello mondiale, con un fatturato di 1,025 miliardi di euro nel 2021. I suoi software sono progettati per supportare tutte le attività mediche ed organizzative negli ambulatori medici, nelle farmacie, nei laboratori, negli ospedali e nelle istituzioni. I servizi informativi offerti a tutti coloro che fanno parte del sistema salute ed i suoi fascicoli sanitari elettronici su web, contribuiscono a realizzare un più sicuro ed efficiente sistema di assistenza sanitaria. I servizi offerti da CompuGroup Medical si basano su un parco clienti unico, costituito da oltre 1,6 milioni di utilizzatori tra medici, dentisti, farmacisti e altri professionisti sanitari in strutture ospedaliere e ambulatoriali. Con sedi in 19 Nazioni e prodotti in 56 differenti Paesi nel mondo, CompuGroup Medical è la società di sanità elettronica con uno dei più ampi raggi d'azione tra i professionisti dell'healthcare. Più di 8.500 collaboratori altamente qualificati supportano i clienti con soluzioni innovative per le esigenze in continua crescita del sistema sanitario.

CompuGroup Medical Italia Group

CompuGroup Medical Italia Group (CGM Italia Group) è parte di CompuGroup Medical SE & Co. KGaA, multinazionale di sanità elettronica, leader a livello mondiale, con un fatturato di 1,025 miliardi di euro nel 2021, più di 8.500 collaboratori e prodotti in 56 differenti Paesi nel mondo. In Italia conta 550 dipendenti e 30.000 clienti tra medici, farmacie, dentisti, amministrazioni pubbliche, industrie farma, ospedali/asl e pazienti, utilizzatori delle sue varie soluzioni software gestionali e dei servizi connessi. Si occupa anche di sanità domiciliare, monitoraggio e raccolta di parametri vitali dei pazienti con avanzate soluzioni di Telemedicina e Compliance. Confeziona inoltre servizi e progetti di comunicazione digitale specifici in ambito sanitario. Con una molteplice e variegata offerta, CGM è la più grande azienda in Italia che si concentra esclusivamente sulla e-Health.

Contatti:

CompuGroup Medical Italia Group
Lucia Surace
Direttore Marketing/Marketing Manager Italy
e-mail: lucia.surace@cgm.com
www.cgm.com/it

COMUNICATO STAMPA

Ufficio stampa Value Relations
Angela Del Giudice
Mob. 392.6858392
e-mail: a.delgiudice@vrelations.it
Chiara Farroni
Mob. 331.4997375
e-mail: c.farroni@vrelations.it

CGM CARE MAP È UNA PIATTAFORMA INTEGRATA CHE GESTISCE LE ESIGENZE DI SALUTE E DI CURA DEI FRAGILI

CGM CARE MAP

CGM TELEMONITORING
Sistema di telemonitoraggio dei principali parametri

CGM POINT OF CARE
Esami diagnostici direttamente in struttura telerefertati da medici specialisti

MONITORAGGIO AMBIENTALE E COMPORTAMENTALE
Sistema di telemonitoraggio dei comportamenti anomali

ADERENZA ALLA TERAPIA
Supporto e monitoraggio alla compliance terapeutica

LA PIATTAFORMA È CONNESSA CON TERZE PARTI, INVIANDO AVVISI VERSO OPERATORI SOCIOSANITARI E CAREGIVER

CGM | TELEMEDICINE
Connected Patient Solutions

CGM CompuGroup Medical

CGM TELEMONITORING

CGM TELEMONITORING è un modulo della piattaforma web CGM CARE MAP certificata dispositivo medico di classe IIa che permette di fornire adeguata assistenza sanitaria, nel rispetto dell'autosufficienza e sicurezza della popolazione silver.

L'assistito riceve un kit di telemonitoraggio per la registrazione dei parametri vitali previsti dal piano di monitoraggio e la trasmissione automatica in piattaforma web.
Tramite il sistema di alert della piattaforma web CGM CARE MAP, il personale sociosanitario e/o il caregiver è avvisato in caso di peggioramenti dello stato di salute dell'assistito e può intervenire proattivamente.

CGM | TELEMEDICINE
Connected Patient Solutions

CGM

MONITORAGGIO AMBIETALE E COMPORTAMENTALE

Per migliorare e preservare la qualità di vita della popolazione silver, CGM CARE MAP integra la soluzione BRIDGe di Lyotech per permettere agli operatori sociosanitari e/o caregiver familiari e formali di effettuare il monitoraggio ambientale e dei pattern comportamentali dell'assistito all'interno dell'ambiente domestico.

BRIDGe offre il monitoraggio remoto di persone: elabora i dati ottenuti da sensori e offre in tempo reale informazioni sullo stato della persona. Grazie ad algoritmi di intelligenza artificiale è in grado di individuare e notificare eventuali situazioni di rischio e permette il monitoraggio dello stato di salute di una persona per garantirne l'indipendenza il più a lungo possibile.

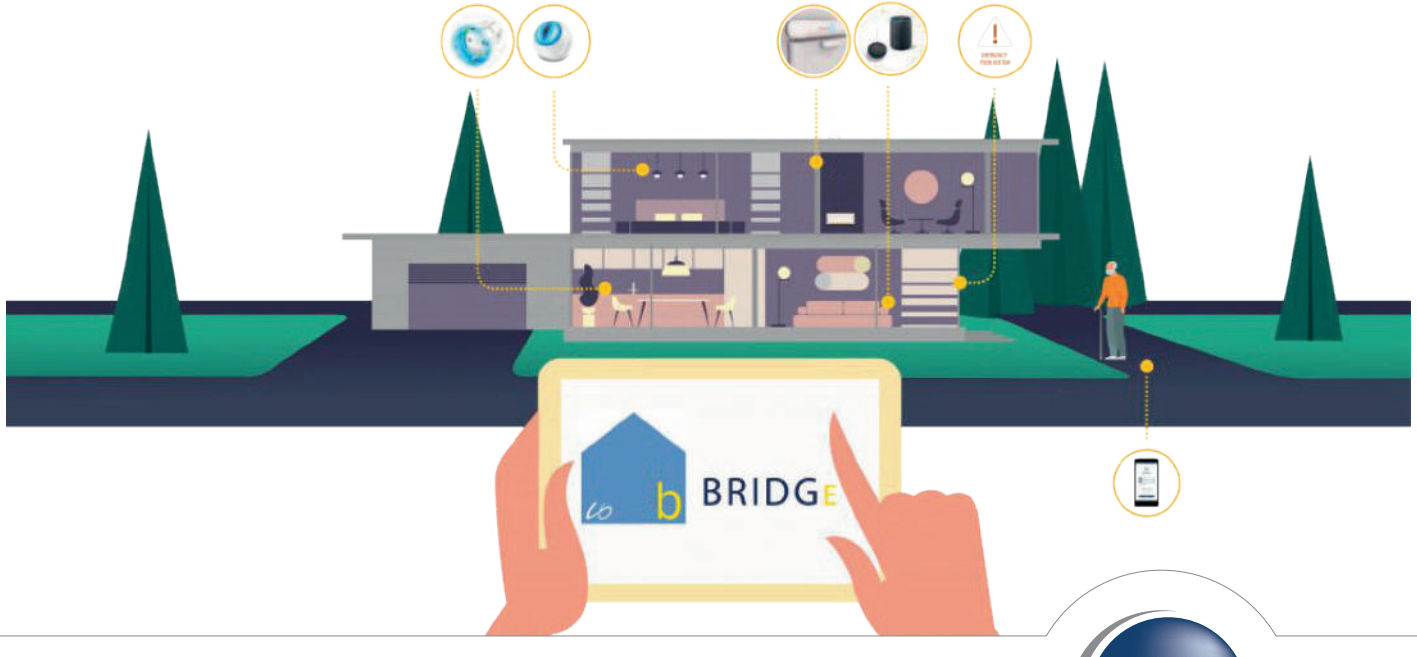

CGM | TELEMEDICINE
Connected Patient Solutions

CompuGroup Medical

CGM POINT OF CARE

CGM POINT OF CARE è un modulo di CGM CARE MAP, piattaforma certificata dispositivo medico di classe IIa, che consente di effettuare esami diagnostici di I e II livello in telemedicina, direttamente in struttura, evitando spostamenti dell'assistito e del personale medico. Infatti grazie al sistema di telerefertazione, l'esame diagnostico viene telerefertato da un medico specialista ed il referto è reso disponibile in piattaforma in tempi brevi.

Esecuzione di esami diagnostici con telerefertazione da parte di medici specialisti

Acquisizione dei principali parametri vitali e visualizzazione del trend delle misure registrate nel tempo

– Fino a 23 parametri da un solo prelievo di sangue capillare in soli 12 minuti

– Screening di 11 parametri urinari

CGM | TELEMEDICINE
Connected Patient Solutions

CGM CompuGroup Medical

ADERENZA ALLA TERAPIA

La mancata aderenza alla terapia e/o la non corretta assunzione dei farmaci è una delle cause di peggioramenti dello stato di salute dell'assistito anziano cronico.

Il modulo di aderenza alla terapia, integrato alla piattaforma web CGM CARE MAP, è stato pensato proprio per supportare l'assistito nell'assunzione delle terapie prescritte e garantire la compliance terapeutica.

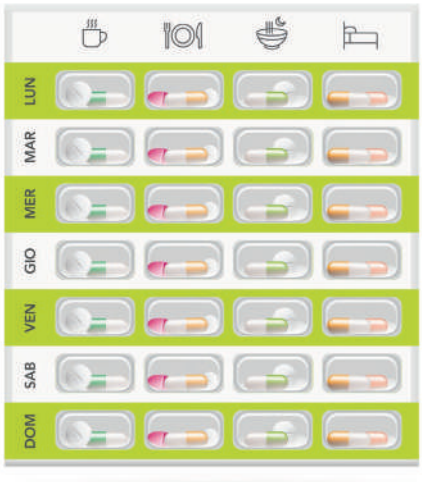

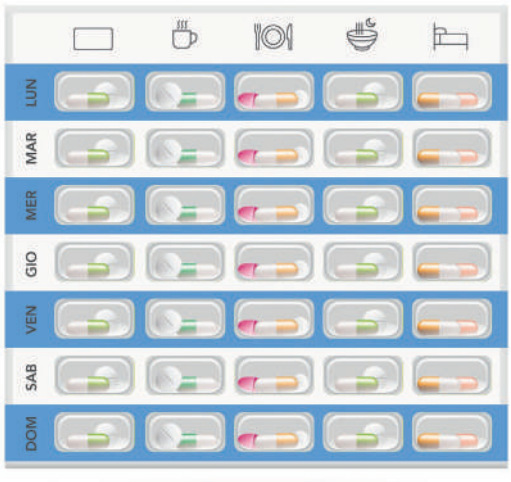

Al paziente viene assegnato un vassoio contenente i farmaci da assumere durante la giornata sulla base delle schedulazioni previste nel piano terapeutico.