CGM XMEDICAL

Specialistica

SOMMARIO

1	CONFIGURAZIONE XINFO WAITING ROOMS	2
2	AVVIO XINFO WAITING ROOMS	3
3	UTILIZZO XINFO WAITING ROOMS	4
3.1	Check in	6
3.2	Inizio visita	7

1 CONFIGURAZIONE XINFO WAITING ROOMS

1. Avviare il servizio XINFO Waiting Rooms



2. Fare clic su **Configura**

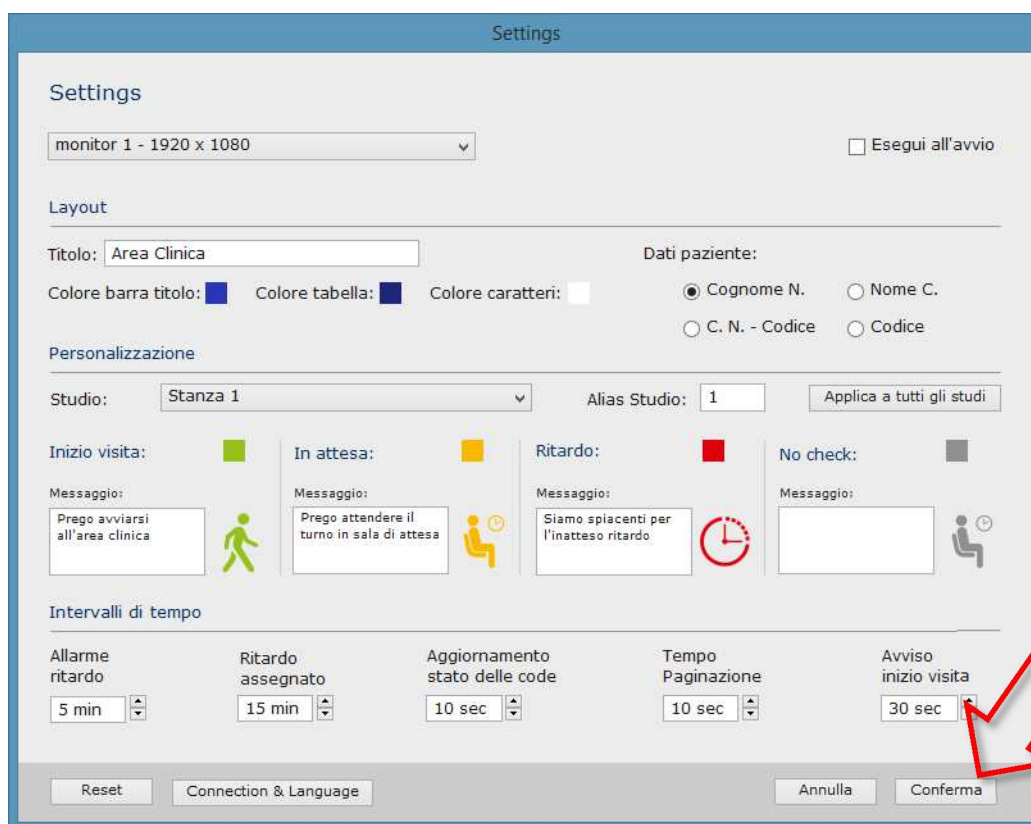

3. Provvedere alle configurazioni necessarie
4. Fare clic su **Conferma**.

2 AVVIO XINFO WAITING ROOMS



Il servizio può essere avviato in due modi:

1. Con CGM XMedical avviato, selezionare **XINFO Waiting Rooms** dalla voce di menu **Servizi**



2. Fare clic su Avvio XINFO Waiting Rooms

oppure

(condizione più probabile) tramite apposita icona (collegamento)

 su desktop/scrivania.

Fare dunque clic sul pulsante **Avvia**.



3 UTILIZZO XINFO WAITING ROOMS

L'utilizzo del servizio, ovvero la gestione della sala d'attesa, è strettamente legato allo stato (check in, inizio visita, check out) di un appuntamento.

NOTA: Appuntamento che deve essere compilato con l'indicazione dello **Studio**

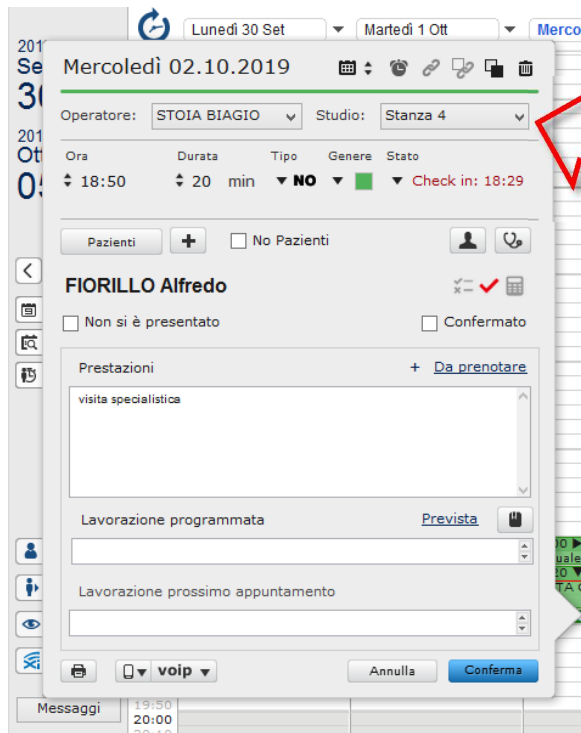

Esattamente, dall'agenda appuntamenti aperta, fare un clic, con il tasto destro del mouse sull'appuntamento, e con il sinistro selezionare:

- **Check in**, al momento in cui il paziente/cliente arriva in studio/struttura
- **Inizio visita**, al momento in cui il paziente/cliente deve recarsi nella stanza competente

Planning Settimanale - Operatore: STOIA BIAGIO

2019 Settembre 30
2019 Ottobre 05

Lunedì 30 Set | Martedì 1 Ott | **Mercoledì 2 Ott** | Giovedì 3 Ott | Venerdì 4 Ott | Sabato 5 Ott

16:00
16:05
16:10
16:15
16:20
16:25
16:30
16:35
16:40
16:45
16:50
16:55
17:00
17:05
17:10
17:15
17:20
17:25
17:30
17:35
17:40
17:45
17:50
17:55
18:00
18:05
18:10
18:15
18:20
18:25
18:30
18:35
18:40
18:45
18:50
18:55
19:00
19:05
19:10
19:15
19:20
19:25
19:30
19:35
19:40
19:45
19:50
19:55
20:00

17:50 Longano Marco
Esami del sangue
18:00 Rematore Pas
ECG

Check in
Inizio visita
Check out
Taglia appuntamento
Copia appuntamento
Elimina appuntamento
Chiamata VOIP
Sposta appuntamento tra i sospesi

Fare un clic con il tasto destro del mouse sull'appuntamento di cui gestire lo stato

Selezionare uno degli stati tra *Check in* o *Inizio visita*

Oggi
Vai a...
Ricerca App
In attesa
Messaggi
Stampa

3.1 Check in

Eeguire il **check in** ha la conseguenza che sul monitor di waiting rooms, compare avviso di attesa per il paziente.

Area Clinica						18:20
Paziente	Studio	Operatore	Ora	Stato	Ritardo	1/1
Rossi M.	2	STOIA BIAGIO	18:20		-	Prego attendere il turno in sala di attesa
<div style="border: 1px solid black; padding: 5px; display: inline-block;"> Appuntamento per il quale è stato eseguito il <i>Check in</i> </div>						

3.2 Inizio visita

Eeguire l'**inizio visita** ha la conseguenza che sul monitor di waiting rooms, compare un primo avviso diretto al paziente

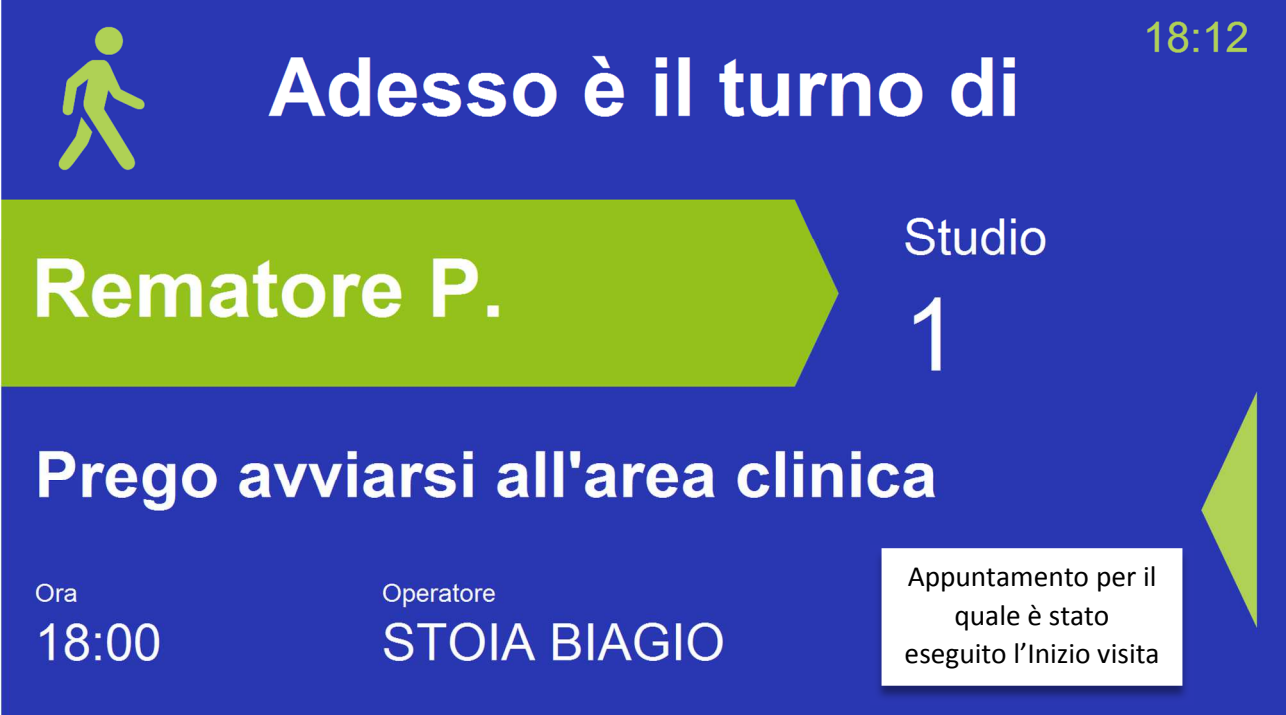

Adesso è il turno di 18:12

Rematore P. Studio 1

Prego avviarsi all'area clinica



Ora 18:00 Operatore **STOIA BIAGIO**

Appuntamento per il quale è stato eseguito l'Inizio visita

oltre che medesima indicazione nella schermata riepilogativa



Area Clinica 18:14

Paziente	Studio	Operatore	Ora	Stato	Ritardo	
Rematore P.	1	STOIA BIAGIO	18:00		-	Prego avviarsi all'area clinica
Rossi M.	2	Appuntamento per il quale è stato eseguito l'Inizio visita	18:20		-	Prego attendere il turno in sala di attesa

Windows taskbar: Collegamenti Internet Explorer 18:14 02/10/2019