

E-resept på helsestasjon

Ny forskrivning

Signere resepter

Krav til bruk av E-resept

Administrasjon



[Les mer](#) om E-resept og få informasjon om tekniske forutsetninger hos Norsk Helsenett.

Innhold

Legemidler med E-resept	3
Legemiddelmodulen	4
Ny forskrivning	5
Søk etter legemiddel	5
Ny legemiddelforskrivning	6
Signere resepter	7
Nyttige tips	8
Angi synlige kolonner i oversikt over legemidler	8
FEST-katalogen oppdatering	8
Krav til bruk av E-resept	9
Administrasjon	10



Er det noe du savner i veiledningen, eller noe du ønsker ble bedre beskrevet? Vi tar veldig gjerne imot dine tilbakemeldinger, slik at vi kan forbedre vår dokumentasjon. Kontakt oss på produktinfo.no@cgm.com

Legemidler med E-resept

Åpne en journal og velg **Legemidler** fra menyen. Her kan du lage nye forskrivninger og se personens historikk. På de neste sidene i veiledningen kan du se en beskrivelse av modulen, hvordan du lager en ny forskrivning og signerer, samt annen relevant informasjon.



Dersom din bruker har aktivert e-resept vil du få mulighet til å logge inn i Reseptformidleren (RF) når du åpner **Legemidler**. Her har du tilgang til fanen **Resepter i RF** med oversikt over hva som er registrert i Reseptformidleren. Tast inn PIN-koden til ditt personlige sertifikat for å fortsette.

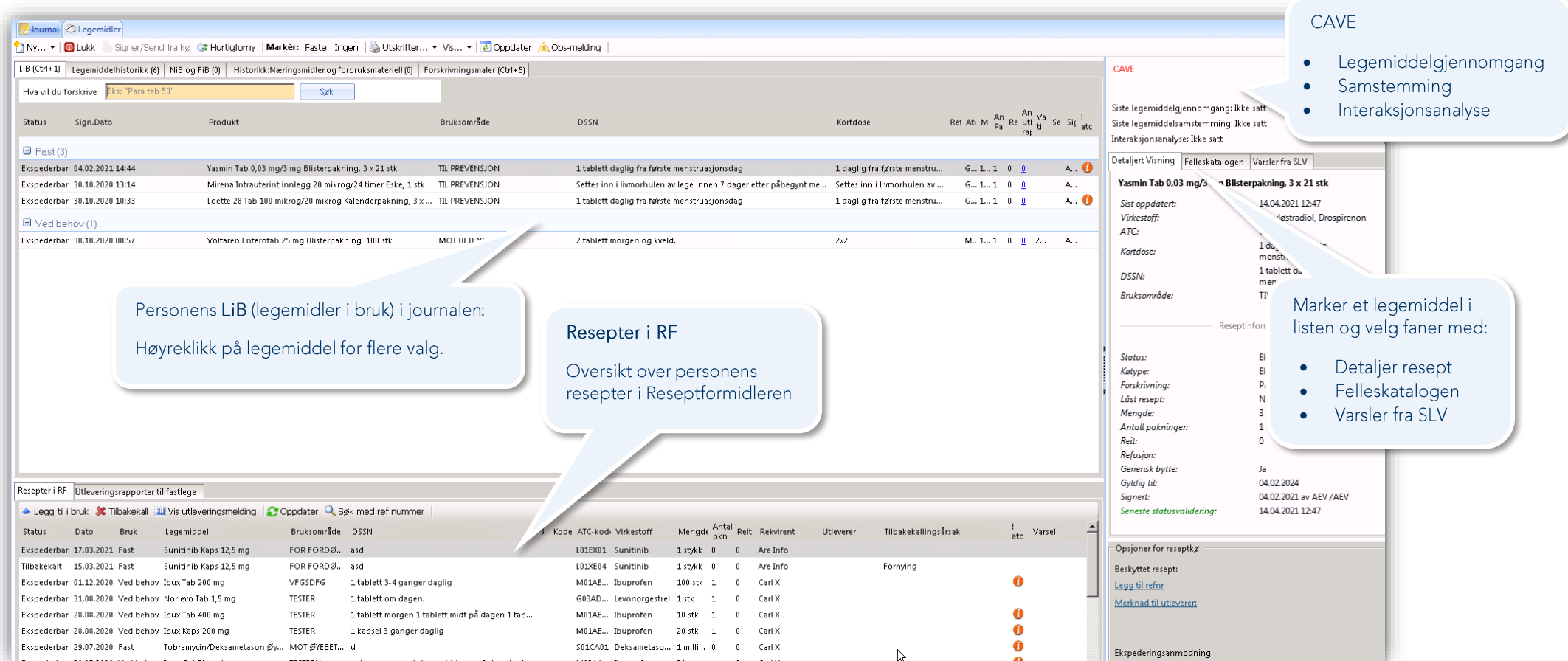

CAVE

- Legemiddelgjennomgang
- Samstemming
- Interaksjonsanalyse

Personens LiB (legemidler i bruk) i journalen:
Høyreklikk på legemiddel for flere valg.

Resepter i RF
Oversikt over persons resepter i Reseptformidleren

Marker et legemiddel i listen og velg faner med:

- Detaljer resept
- Fellekatalogen
- Varsler fra SLV

Journal Legemidler

Ny... Lukk Signer/Send fra kø Hurtigformy Markér: Faste Ingen Utskrifter... Vis... Oppdater Obs-melding

LIB (Ctrl+1) Legemiddelhistorikk (6) NIB og FIB (0) Historikk:Næringsmidler og forbruksmaterie (0) Forskrivningsmaler (Ctrl+5)

Hva vil du forskrive:

Status	Sign.Dato	Produkt	Bruksområde	DSSN	Kortdose	Ret	Ab	M	An	Re	Pa	An	Wa	Se	Sig	atc
Fast (3)																
Ekspederbar	04.02.2021 14:44	Yasmin Tab 0,03 mg/3 mg Blisterpakning, 3 x 21 stk	TIL PREVENSJON	1 tablett daglig fra første menstruasjonsdag	1 daglig fra første menstru...	G...	1...	1	0	0						A...
Ekspederbar	30.10.2020 13:14	Mirena Intrauterint innlegg 20 mikrog/24 timer Eske, 1 stk	TIL PREVENSJON	Settes inn i livmorhulen av lege innen 7 dager etter påbegynt me...	Settes inn i livmorhulen av ...	G...	1...	1	0	0						A...
Ekspederbar	30.10.2020 10:33	Loette 28 Tab 100 mikrog/20 mikrog Kalenderpakning, 3 x ...	TIL PREVENSJON	1 tablett daglig fra første menstruasjonsdag	1 daglig fra første menstru...	G...	1...	1	0	0						A...
Ved behov (1)																
Ekspederbar	30.10.2020 08:57	Voltaire Enterotab 25 mg Blisterpakning, 100 stk	MOT BETFM...	2 tablett morgen og kveld.	2x2	M...	1...	1	0	0	2...					A...

CAVE

Siste legemiddelgjennomgang: Ikke satt
Siste legemiddelsamstemming: Ikke satt
Interaksjonsanalyse: Ikke satt

Detaljert Visning Fellekatalogen Varsler fra SLV

Yasmin Tab 0,03 mg/3 mg Blisterpakning, 3 x 21 stk

Sist oppdatert: 14.04.2021 12:47
Virkestoff: ...lestradiol, Drospirenon
ATC: ...
Kortdose: 1 da...
DSSN: 1 tablett da...
Bruksområde: TI...

Reseptinform

Status: EI
Kategori: EI
Forskrivning: Pi
Låst resept: N
Mengde: 3
Antall pakninger: 1
Reit: 0
Refusjon:
Generisk bytte: Ja
Gyldig til: 04.02.2024
Signert: 04.02.2021 av AEV / AEV
Seneste statusvalidering: 14.04.2021 12:47

Opsjoner for reseptø
Beskyttet resept:
[Legg til refrn](#)
[Merknad til utleverer](#)
Ekspederingsanmodning:

Resepter i RF | [Utleveringsrapporter til fastlege](#)

Legg til i bruk Tilbakekall Vis utleveringsmelding Oppdater Søk med ref nummer

Status	Dato	Bruk	Legemiddel	Bruksområde	DSSN	Kode	ATC-kode	Virkestoff	Mengde	Antal pkn	Reit	Rekvirent	Utleverer	Tilbakekallingsårsak	atc	Varsel
Ekspederbar	17.03.2021	Fast	Sunitinib Kaps 12,5 mg	FOR FORDØ...	asd	L01EX01	Sunitinib	1 stykk	0	0		Are Info				
Tilbakekalt	15.03.2021	Fast	Sunitinib Kaps 12,5 mg	FOR FORDØ...	asd	L01XE04	Sunitinib	1 stykk	0	0		Are Info	Forfyring			
Ekspederbar	01.12.2020	Ved behov	Ibux Tab 200 mg	VFGSDFG		M01AE...	Ibuprofen	100 stk	1	0		Carl X				
Ekspederbar	31.08.2020	Ved behov	Norlevo Tab 1,5 mg	TESTER		G03AD...	Levonorgestrel	1 stk	1	0		Carl X				
Ekspederbar	28.08.2020	Ved behov	Ibux Tab 400 mg	TESTER		M01AE...	Ibuprofen	10 stk	1	0		Carl X				
Ekspederbar	28.08.2020	Ved behov	Ibux Kaps 200 mg	TESTER		M01AE...	Ibuprofen	20 stk	1	0		Carl X				
Ekspederbar	29.07.2020	Fast	Tobramycin/Deksametaso...	MOT ØYEBET...	d	S01CA01	Deksametaso...	1 millil...	0	0		Carl X				

Legemiddelmodulen

Når du skal behandle oppføringer i LiB markerer du og høyreklikker på en oppføring. Her kan du for eksempel **fornye, tilbakekalle, seponere** eller **slette** forskrivninger.

Du har også en verktøylinje med mulighet til **hurtigfornyeelse, markere alle faste legemidler**, forskjellige **utskriftsmuligheter**, legge inn **Obs-melding** og visning av historikk. Se også muligheter og historikk for andre typer forskrivninger i fanene over søkefeltet.

Her kan du registrere informasjon om:

- Siste legemiddelgjennomgang
- Siste legemiddelsamstemming
- Interaksjonsanalyse

Høyreklikk på en oppføring for flere valgmuligheter

- Hurtigforny
- Forny
- Send til eBrev
- Tilbakekall
- Registrer CAVE
- Vis alle forskrivninger
- Vis utleveringsmelding
- Vis journalnotat
- Slett fra journal
- Seponer
- Vaksine satt
- Send på nytt
- Lag papirsept av feilet e-Resept
- Fjern duplikat fra LiB
- Endre forskrivning i kjø
- Angre forskrivning i kjø

Verktøylinje

- Legg til i bruk
- Tilbakekall
- Vis utleveringsmelding
- Oppdater
- Søk med ref nummer

Beskyttet resept:
Legg til referansenummer og merknad til utleverer

Ekspederingsanmodning:
Velg type og legg til annen nødvendig informasjon

CAVE
Tivicay Tablett 25 mg

Siste legemiddelgjennomgang: Ikke satt
Siste legemiddelsamstemming: 04.05.2021
Interaksjonsanalyse: Ikke satt

Rediger
Rediger
Legg til

Yasmin Tab 0,03 mg/3 mg Blisterpakning, 3 x 21 stk

Sist oppdatert: 14.04.2021 12:47
Virkestoff: Etinyløstradiol, Drospirenon
ATC: G03AA12
Kortdose: 1 daglig fra første menstruasjonsdag
DSSN: 1 tablett daglig fra første menstruasjonsdag
Bruksområde: TIL PREVENSJON

Reseptinformasjon:

Ekspederbar
Elektronisk
Pakning
Løst resept:
Menge:
Antall pakninger:
Reit:
Refusjon:
Generisk bytte:
Gyldig til:
Signert:
Seneste statusvalidering:

Opjoner for reseptkø

Beskyttet resept:
Legg til refer
Merknad til utleverer

Ekspederingsanmodning:
Legg til

Ny forskrivning

Søk etter legemiddel ved å fylle inn navn i søkefeltet. Dersom du vil forskrive medisinsk utstyr, næringsmiddel eller uten markedsføringstillatelse kan du velge **Ny**.

Du får nå opp resultatene fra søk i FEST-katalogen, se bildet under. Marker et av treffene i listen og du vil få opp detaljer på høyre side. Du kan også utføre et nytt søk fra søkefeltet.

De forskjellige fanene oppgir treff i **Pakning**, **Virkestoff**, **Merkevare** og **magistrell blanding** eller **Forskrivningsmaler**, og antallet treff per kategori oppgis i parentes på fanene.

Trykk **OK** for å gå videre til klargjøring av forskrivning..

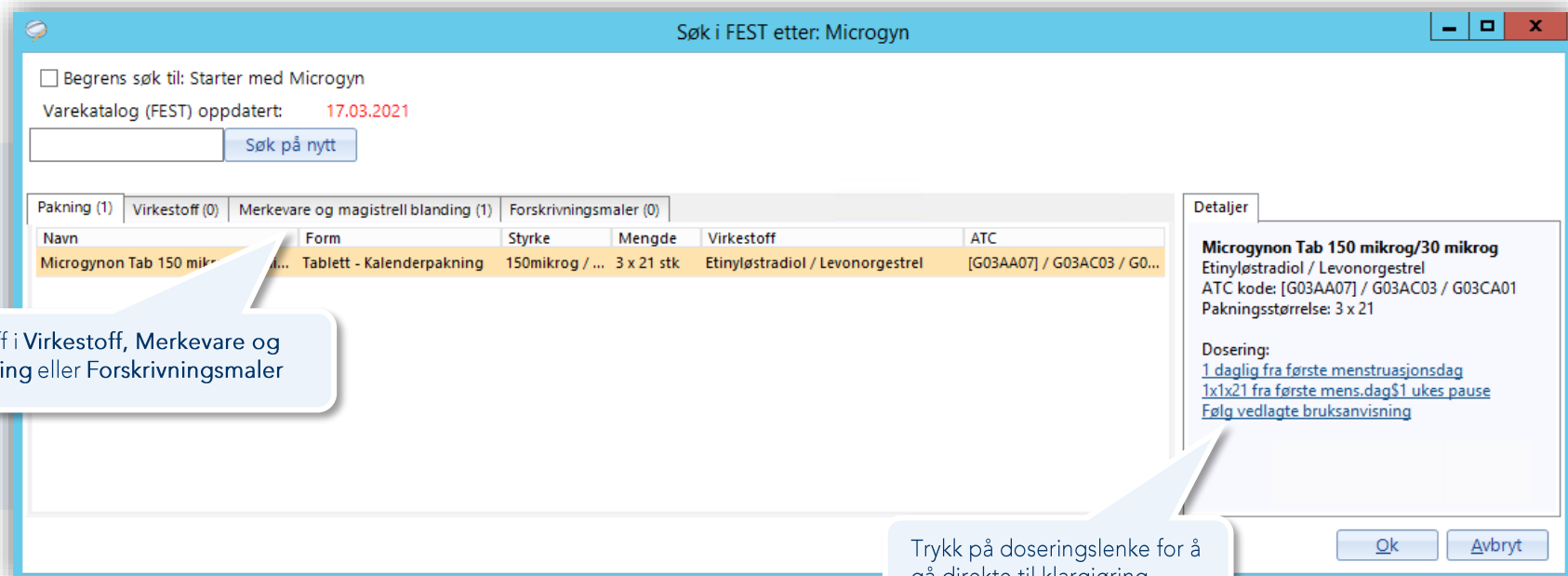
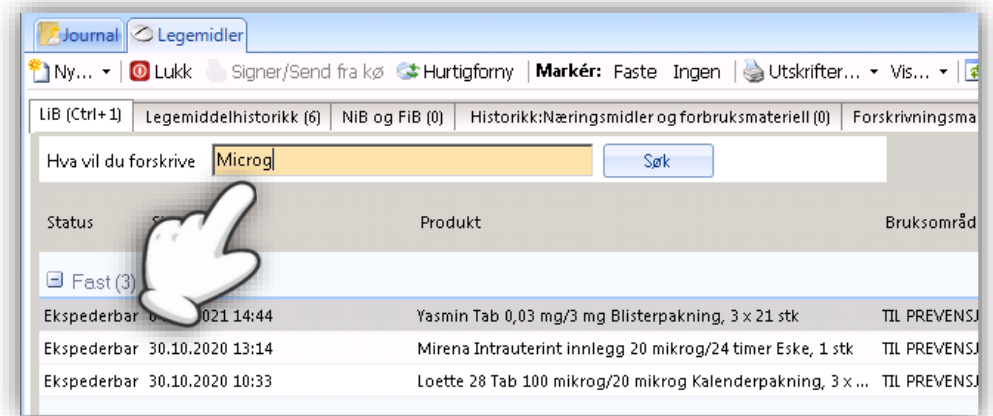

Se om du har treff i **Virkestoff**, **Merkevare** og **Magistrell blanding** eller **Forskrivningsmaler**

Trykk på doseringslenke for å gå direkte til klargjøring

Ny legemiddelforskrivning

Når du har valgt et legemiddel kommer du videre til *Ny legemiddelforskrivning* hvor du fyller ut resepten og klargjør den for sending.

Øverst på verktøylinjen har du valget **Send til elektronisk kø** som aktiveres når forskrivningen er fylt ut med alle nødvendige felt. Du kan også **Lagre som mal** dersom du vil bruke samme utfylling senere eller **Velg annen formulering eller varemerke** for å utføre et nytt søk etter legemiddel.

Tilgjengelige valg:

- Antall pakninger
- Bruksområde
- Kortdosering
- DSSN (bruk Kortdosering for kodeverk)
- Forhåndsregler ved inntak
- Reiterasjon
- Varer til
- Resept gyldig til
- Bruk
- Seponeringsdato
- Tidligste utleveringsdato
- Generisk bytte tillatt
- Instituert av
- Lås resept
- Refusjon

Legg resept i kø for signering

Informasjon og advarsler.

Se informasjon fra:

- Felleskatalogen
- Druid
- Relis
- Legehåndboka
- SPC



Påkrevde felt er markert i rødt og må fylles ut før du kan sende resepten til kø. Krav til utfylling kan endres basert på valgene du tar, på bildet har man valgt fast **Bruk** og må angi **Bruksområde** og **DSSN**. Du kan også lese hvilke felt som mangler bak utropstegnet midt på siden.

Nyttige tips

Angi synlige kolonner i oversikt over legemidler

Hvis du høyreklikker på en av kolonnene i **Legemidler** får du opp valget **Angi synlige kolonner**. Her kan du velge hvilken informasjon som vises som standard i modulen.

Du kan også velge **Tilbakestill kolonneoppsett** for å gjøre om endringene dine.

FEST-katalogen oppdatering

Dersom du ikke finner et legemiddel ved søk, kan du sjekke om **FEST-katalogen** er oppdatert.

Se veiledning på siden om **Administrasjon**. Dette kan skyldes manglende portåpning til <http://frontend-fest.nhn.no/Festv20Service/FestWS.asmx>, eller feil i konfigurasjon.

Driftsansvarlig kan sjekke om feilen ligger lokalt eller om du må kontakte support.

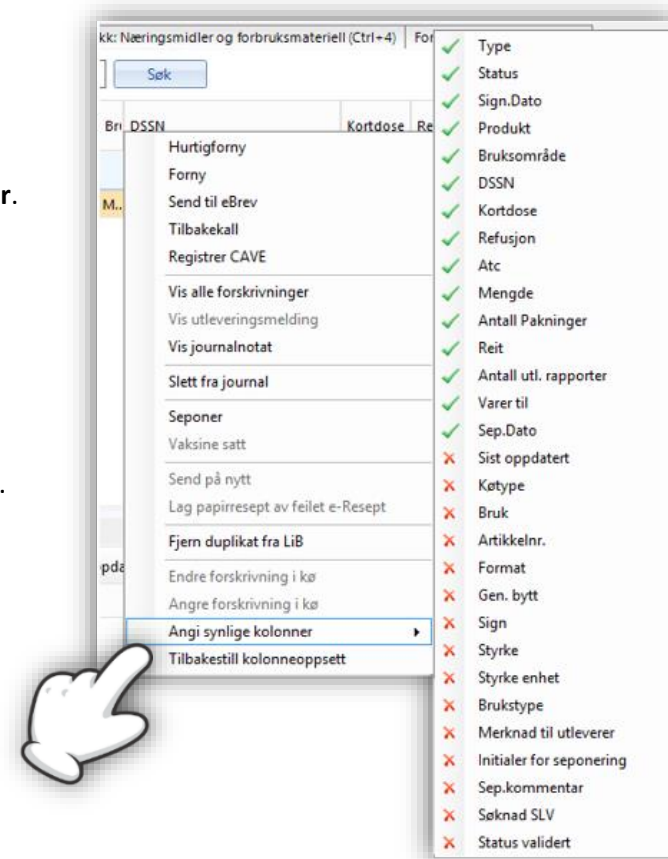

Krav til bruk av E-resept

- Praksisen må ha et virksomhetssertifikat installert i CGM Helsestasjon.
- Brukeren som skal forskrive må ha et personlig smartkort fra Buypass. [Gå til våre nettsider](#) for veiledning i hvordan du legger inn Buypass kort.
- Brukeren må ha registrert **HPR-nummer** i *Administrasjon/Enheter, brukere og stillinger*. [Se veiledning for brukerinnstillinger](#) på våre nettsider.
- Brukeren må ha aktivert valget **Åpne for bruk av e-resept** i *Administrasjon/Legemidler*. Se beskrivelse på siden om Administrasjon.



Du kan bestille både virksomhetssertifikat og personlige sertifikater gjennom [våre nettsider](#).

Ved kjøp av virksomhetssertifikater varsler vi i god tid når disse må fornyes. Våre konsulenter installerer eller bytter ut virksomhetssertifikatene gjennom fjernaksess.



Administrasjon

Innstillinger relatert til forskrivning finner du ved å søke etter «legemidler» i **Administrasjon**. Logg inn med administratorrettigheter for tilgang til alle valg.

Generelt

Åpne for bruk av e-resept. Aktiverer E-resept for innlogget bruker. Sjekk at valget er aktivt dersom du mangler tilgang til Reseptformidleren. Administratorbrukere kan aktivere eller deaktivere e-resept for alle brukere i alle enheter.

Legemiddelkatalog. Her kan du sjekke når FEST-katalogen sist ble oppdatert, for eksempel dersom du ikke finner et legemiddel når du søker.

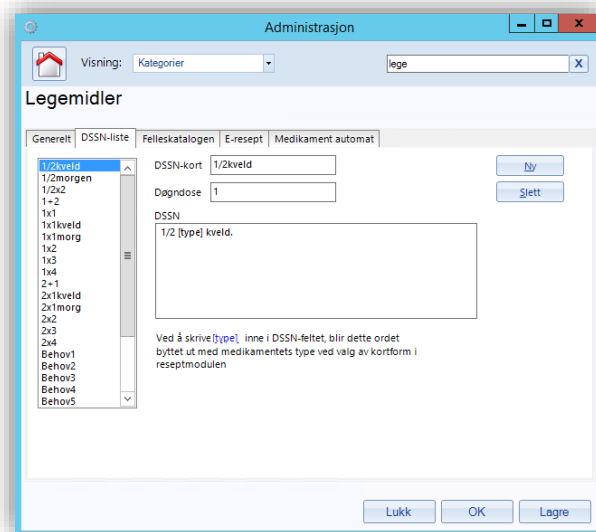
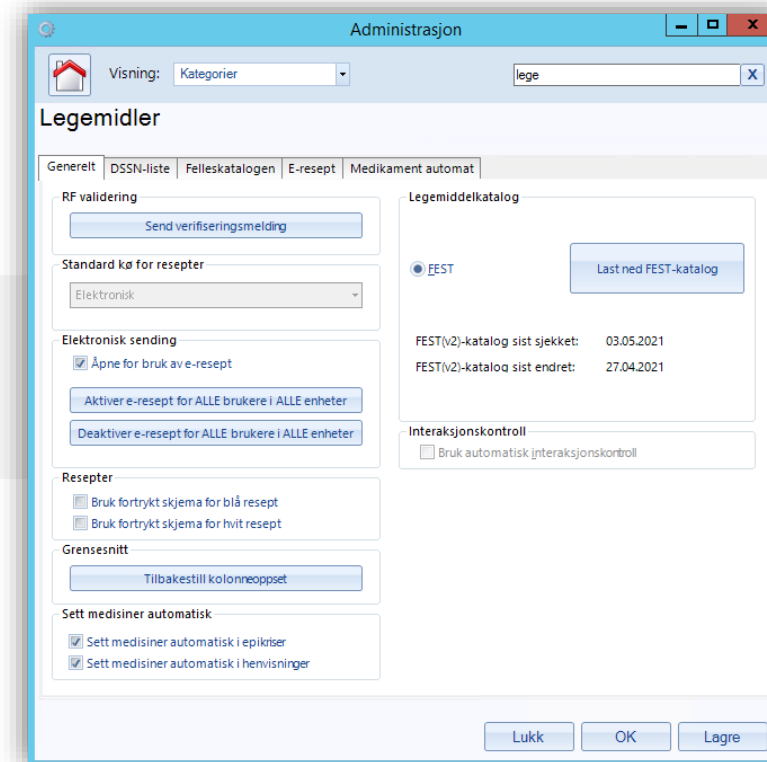

DSSN-lister

Legg inn eller slett DSSN-maler. Disse er felles for brukere på samme enhet som innlogget bruker.

Felleskatalogen

Dersom denne er satt til www.felleskatalogen.no, og du fortsatt ikke har tilgang må du ta kontakt med it-drift.



Hvis du er usikker på hva du skal gjøre ved endring av innstillinger anbefaler vi å ta kontakt med en superbruker eller kundestøtte.



Synchronizing Healthcare

CompuGroup Medical Norway AS • www.cgm.com/no