





# AUTENTICAZIONE «A DUE FATTORI» PER RICETTA NON A CARICO SSN (RICETTA BIANCA)

Prescrizione di farmaci non a carico del SSN - Ricetta Bianca Elettronica - Promemoria per il paziente

			
COGNOME E NOME DEL PAZIENTE:			
INDIRIZZO:	CAP:	CITTA':	PROV.:
PRESCRIZIONE: 040313076 - TACHIPIRINA OROSOL 10 BS 1000 MG			QTA: 1
POSOLOGIA:			TDL: No
NOTE DEL MEDICO: RIPETIBILE PER 10 VOLTE E VALIDA FINO AL: 20/05/2024			RR
PREPARAZIONE FARMACEUTICA:			
DURATA TRATTAMENTO:		MODALITA' IMPIEGO:	
QUESITO DIAGNOSTICO:			
COGNOME E NOME DEL MEDICO:			CODICE FISCALE
INDIRIZZO DELLO STUDIO E NUMERO DI TELEFONO:			
SPECIALIZZAZIONE:			
DATA COMPILAZIONE: 20/11/2023		Rilasciata ai sensi del DM del 30 dicembre 2020	N. ISCRIZIONE ALBO: 0R000387
Pagina 1 di 1			

## SOMMARIO

<b>1</b>	<b>PREMESSA</b> .....	<b>2</b>
<b>2</b>	<b>OPERATIVITA' PRELIMINARE SUL PORTALE FEDERA</b> .....	<b>2</b>
<b>3</b>	<b>OPERATIVITA' IN CARTELLA CLINICA</b> .....	<b>2</b>
<b>3.1</b>	<b>Aggiornamento CGM SOLE 4.7.0</b> .....	<b>2</b>
<b>3.2</b>	<b>Invio/Annullamento prescrizione</b> .....	<b>3</b>
<b>3.3</b>	<b>Mancato invio prescrizione</b> .....	<b>4</b>

## 1 PREMESSA

A partire dal 1° febbraio 2024, per un adeguamento normativo (*Decreto MEF 8 giugno 2023*), è necessario attivare la nuova modalità di **autenticazione ai servizi per la prescrizione della ricetta NON a carico del SSN (ricetta bianca)**.

Le modifiche richieste prevedono l'adozione di un'**autenticazione multi-fattore** ovvero, **oltre all'autenticazione tramite username e password al gestionale di cartella clinica**, è previsto l'**inserimento di un codice alfanumerico (codice ID-Sessione)** da recuperare sul portale di autenticazione "**FedERa**" di Lepida S.c.p.A. per conto della Regione Emilia-Romagna.

## 2 OPERATIVITA' PRELIMINARE SUL PORTALE FEDERA

Sul portale regionale "**FedERa**" sarà possibile recuperare il **codice alfanumerico (codice ID-Sessione)** da inserire in fase di **prescrizione della ricetta NON a carico del SSN (ricetta bianca)**.

Nel caso ci fossero dubbi/difficoltà nell'eseguire la procedura, è possibile **contattare il servizio di Assistenza Tecnica di Lepida S.c.p.A. al Numero Verde 800 179 944.**

## 3 OPERATIVITA' IN CARTELLA CLINICA

### 3.1 Aggiornamento CGM SOLE 4.7.0

Al fine di ottemperare alle novità normative indicate, **sarà necessario aggiornare** il proprio add-on **CGM SOLE** alla **versione 4.7.0**

Procedere come di seguito descritto:

- fare clic sul seguente **LINK** per prelevare il file di aggiornamento
- chiudere **PROFIM** se aperto
- fare doppio clic sul file **solesetupprofim (solesetupprofim.exe)**
- seguire le indicazioni a video, attendere il termine delle operazioni e fare clic su **Fine**
- eseguire l'aggiornamento **su tutte le postazioni** seguendo le indicazioni appena fornite
- ad ogni installazione, chiudere **PROFIM** su tutti gli altri computer in studio.

### 3.2 Invio/Annullamento prescrizione

Dopo l'aggiornamento dell'add-on CGM SOLE, di fatto l'operatività in **PROFIM** non cambia se non nella fase di **invio o annullamento prescrizione NON a carico del SSN** (solo la prima volta nella sessione di lavoro in corso), quando:

- comparirà a video la richiesta di inserimento del **codice ID-Sessione**

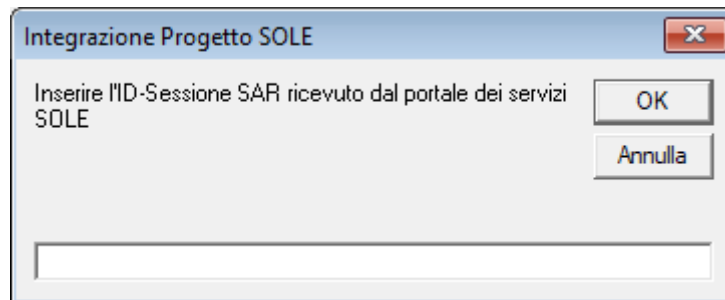

- accedere al portale regionale "**FedERa**" e recuperare il **codice alfanumerico (codice ID-Sessione)** da inserire in fase di **prescrizione** della **ricetta NON a carico del SSN (ricetta bianca)**, nel campo all'interno della maschera presente a video nel gestionale di cartella clinica e premere **Conferma**

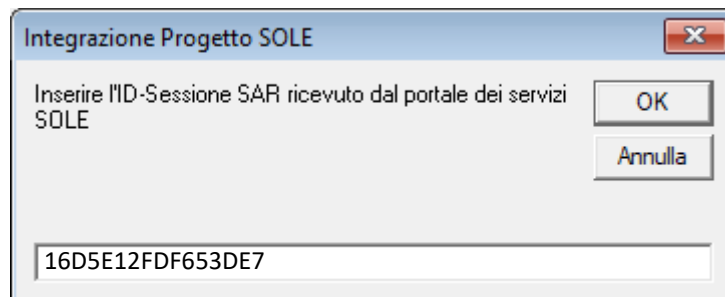

Lo stesso Token resterà **valido per 16h consecutive** ma nella **stessa sessione di lavoro** (a patto, cioè, che **PROFIM non venga chiuso**).

### 3.3 Mancato invio prescrizione

Nel caso in cui l'invio della prescrizione non vada a buon fine (*ad esempio a causa dell'inserimento di un ID-Sessione non valido o scaduto*), verrà visualizzato uno tra i seguenti messaggi:

- *“Errore - ID-Sessione SAR non inserito. Ritentare l'operazione inserendo un ID-Sessione SAR valido.”*
- *“Errore - ID-Sessione SAR non valido. Ritentare l'operazione inserendo un ID-Sessione SAR valido.”*
- *“Errore - ID-Sessione SAR scaduto. Ritentare l'operazione inserendo un ID-Sessione SAR valido.”*

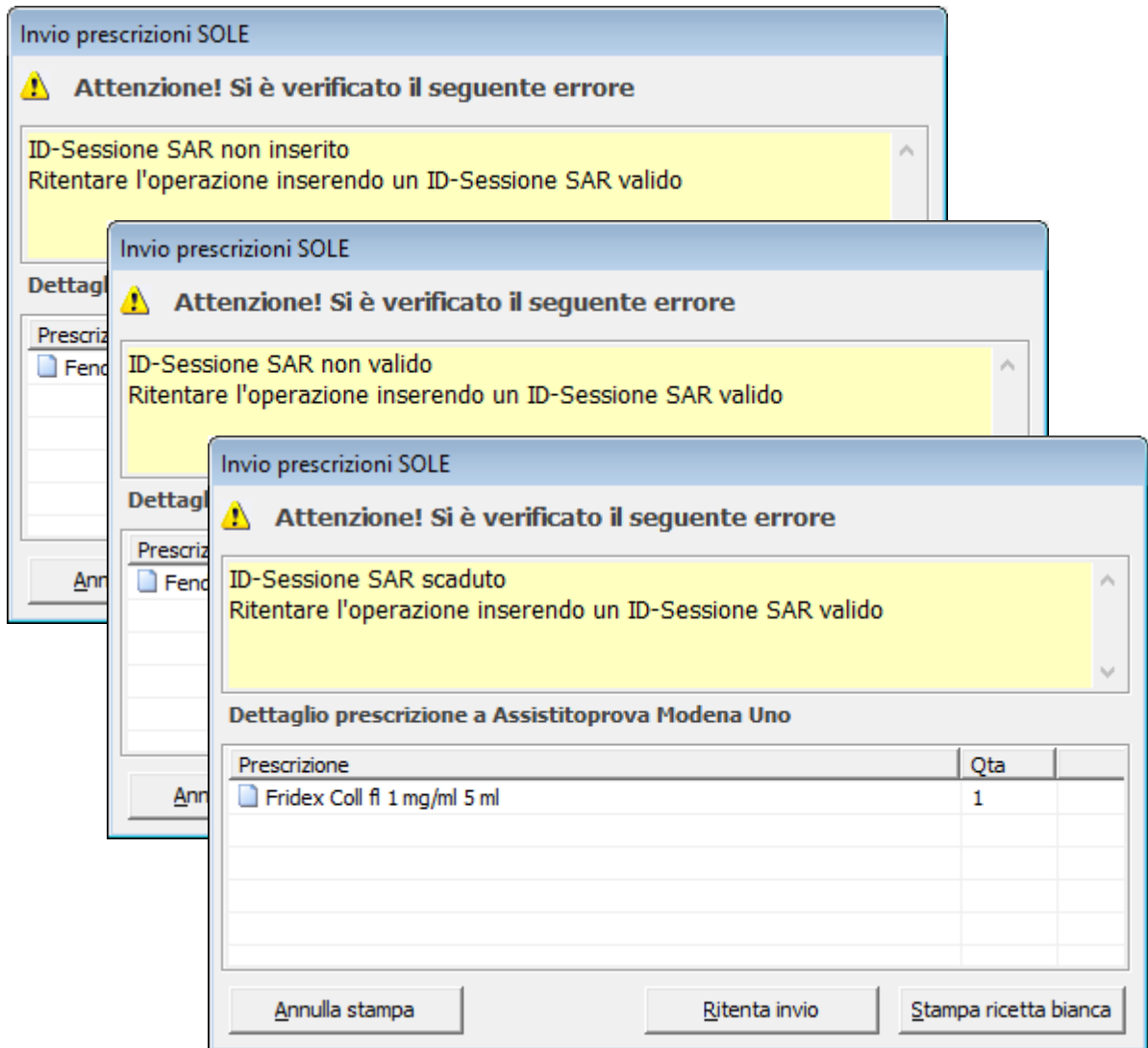

Premendo il pulsante **“Ritenta invio”** si potrà procedere nuovamente nell'**inserimento dell'ID-Sessione** (se necessario, accedere prima al portale regionale **“FedERa”** e **recuperare il codice alfanumerico, ID-Sessione**).

Qualora invece si preme **“Stampa ricetta bianca”** il software di cartella clinica permetterà la **stampa della ricetta bianca personale** (*non dematerializzata*).