

AESCUDATA® 

Apotheken- und Materialwirtschaftslösungen



**CGM AMOR
Major Release 24**

Synchronizing Healthcare



**CompuGroup
Medical**

CGM AMOR

Major Release 24:

Erleben Sie die umfassend überarbeitete, moderne Benutzeroberfläche, die durch intuitive Bedienung und individuelle Anpassungsmöglichkeiten auf ein völlig neues Niveau gehoben wird. Das CGM AMOR Major Release 24 revolutioniert Ihr Benutzererlebnis und steigert spürbar Ihre Arbeitsproduktivität. Entdecken Sie eine Vielzahl aufregender neuer Funktionen, die Ihre Arbeitsabläufe optimieren.

Die Anforderung.

In den letzten Jahren haben sich unsere digitalen Gewohnheiten dramatisch verändert, und der Bedarf an kontinuierlicher Modernisierung, technischer Weiterentwicklung und innovativen Funktionen ist heute dringlicher denn je. In einer Welt, in der effiziente Arbeitsabläufe und Benutzerfreundlichkeit entscheidend sind, hat sich der Arbeitsalltag stark verändert. Die steigenden Anforderungen an die Effizienz und die zunehmende Digitalisierung erfordern einfach bedienbare und strukturierte Programme.



Eine veraltete Benutzeroberfläche und komplizierte Bedienung kann Verwirrung und Frustration unter den Anwendern hervorrufen, was zu erheblichem Zeitverlust und Produktivitätsverlust führt. Trotz der kontinuierlichen Weiterentwicklung von CGM AMOR blieben diese Punkte in den letzten Jahren nahezu unverändert. Diese Tatsache führte zu einer zunehmenden Komplexität innerhalb von CGM AMOR. Es wurde offensichtlich, dass eine bessere Lesbarkeit und Übersichtlichkeit dringend erforderlich sind.

Die Modernisierung der Oberfläche ist entscheidend, um sicherzustellen, dass Ihre Benutzer nicht nur effizient arbeiten können, sondern sich auch in der digitalen Umgebung wohl fühlen. Die technische Überarbeitung ist keine bloße Option, sondern eine dringende Notwendigkeit. Angesichts der steigenden Anforderungen an Leistung, Sicherheit und Zuverlässigkeit ist die Modernisierung unerlässlich, um den veränderten Arbeitsanforderungen gerecht zu werden.



Unsere Lösung

Modernisierung.

Die neue Oberfläche zeichnet sich durch ein zeitgemäßes Design aus, das sowohl ansprechend als auch funktional ist. Sie bietet klare Linien, eine übersichtliche Anordnung von Elementen und eine harmonische Farbpalette, die das Benutzererlebnis verbessert. Ein ansprechendes Umfeld für die Benutzer wurde realisiert. Die Oberfläche wurde mit einem klaren und ansprechenden Design neu gestaltet, um die Benutzerfreundlichkeit signifikant zu erhöhen!

Intuitiv.

Mit der Anzeige der geöffneten Dialoge in der neuen Taskleiste haben Sie stets einen Überblick über Ihre Aufgaben. Der Wechsel zwischen geöffneten Dialogen erfolgt mühelos. Zusätzlich bietet die Möglichkeit der maximierten Darstellung eine bessere Sichtbarkeit und optimiert die Bildschirmnutzung.

Effizient.

Dialoge für Stammdaten und Belege bieten eine dauerhaft sichtbare Zeilenübersicht, nahtlose Wechsel zwischen den Zeilen sowie eine klare Detailansicht im Anzeigemodus. Der Übergang in den Bearbeitungsmodus erfolgt mühelos. Jeder Dialog verfügt über eine eigene Aktionsleiste, sodass mögliche Funktionen sofort ersichtlich sind.

Das Ergebnis: weniger Klicks, kein störender Abschlussdialog im Anzeigemodus und eine übersichtliche Bearbeitung mehrerer Datensätze. Diese Verbesserungen optimieren Ihre Arbeitsabläufe und steigern Ihre Produktivität deutlich.

Individuell.

Die neuen personalisierten Benutzerprofile ermöglichen die bessere Identifizierung mit der Anmeldung und einen raschen Mandantenwechsel ohne Kennworteingabe. Mit der flexiblen Spaltenkonfiguration können Benutzer individuell relevante Spalten in der Übersicht anzeigen, was auch den Excel-Export um diese Spalte ergänzt. Dies ermöglicht eine maßgeschneiderte Arbeitsweise und optimiert die Datennutzung.

Schließlich bieten Favoriten im Menübaum und der automatische Start ausgewählter Dialoge nach der Anmeldung eine einfache Möglichkeit, oft genutzte Aufgaben ohne zusätzliche Klicks rasch zu öffnen und Ihre Favoriten im Menübaum problemlos zu erreichen.

Ob es sich um einfache Navigation und Bedienung, benutzerdefinierte Darstellungen oder der Automatisierung der Dialogöffnung handelt, mit dem CGM AMOR Major Release 24 werden die Benutzer effizienter arbeiten können und sich in der neuen digitalen Umgebung wohl fühlen. Darüber hinaus stehen Ihnen eine Vielzahl neuer Features und Optimierungen zur Verfügung.

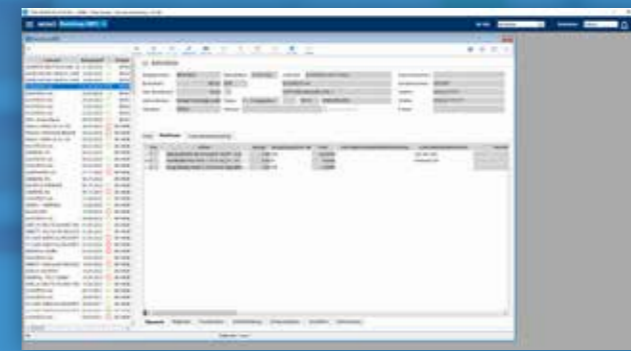

Bestellung

Ihre Vorteile auf einen Blick

- Aufgeräumte Benutzeroberfläche.
- Effiziente Arbeitsabläufe mit geringem Aufwand.
- Schnelle und intuitive Bedienung durch weniger Klicks und übersichtlichere Darstellungen.
- Einfache Navigation im neuen Menübaum und nahtloser Dialogwechsel.
- Kein störender Abschlussdialog im Anzeigemodus.
- Hinweise werden als Push-Up Benachrichtigungen, sogenannte „Toasts“, angezeigt und verschwinden nach einer Zeit wieder. Sie müssen nicht mehr einzeln bestätigt werden.
- Maßgeschneiderte Datendarstellung dank Spaltenkonfiguration.
- Sofortiger Start häufig genutzter Dialoge nach der Anmeldung.
- Kein lästiges Scrollen. Lassen Sie sich nur die Daten anzeigen, die sie benötigen.
- Bessere Lesbarkeit durch die Änderung der Schriftgröße von 8 auf 10 pt.



Features des neuen Major Release 24

Wir haben zugehört und verstanden, was Sie benötigen, und haben neue innovative Funktionen hinzugefügt, um Ihre Arbeitsprozesse zu optimieren.

Mit dem **neuen Benachrichtigungssystem** können Sie sich direkt in CGM AMOR austauschen und Referenzen zu Stammdaten oder Belegen explizit anderen Anwendern zuweisen. Wichtige Informationen gehen im stressigen Arbeitsalltag nicht verloren, und die Kommunikation wird einfacher denn je.

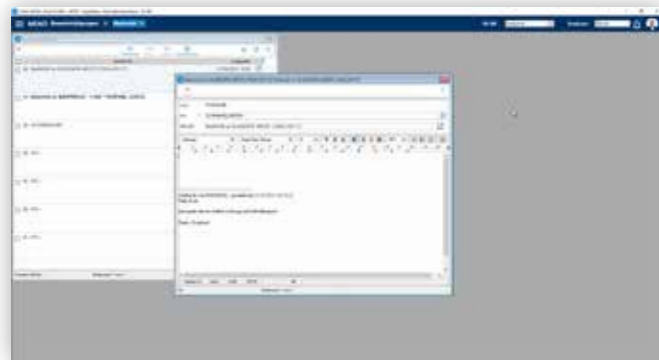

Benachrichtigungen

Die neuen leistungsstarken **Dashboards** bieten eine zentrale Plattform, auf der Sie Bestellinformationen, Warenzugang und -abgang, Kommissionierungsdaten und Systemstatus übersichtlich visualisiert finden. Die Vorteile dieser ganzheitlichen Darstellung sind vielfältig:

Durch die graphische Aufbereitung wichtiger Indikatoren behalten Sie Kennzahlen und den Verlauf entscheidender Kriterien im Blick. Dies trägt zur Steigerung Ihrer Liefertreue bei, da Sie Einblicke in nicht unterschriebene Warenkörbe erhalten und so Ihre Prozesse optimieren können. Ihre Tourenplanung wird verbessert, was zu einer effizienteren Ressourcennutzung führt. Und schließlich haben Sie sofortigen Zugriff auf wesentliche Systeminformationen über sämtliche Kommunikationsschnittstellen.

Dashboard Kommissionierinformationen

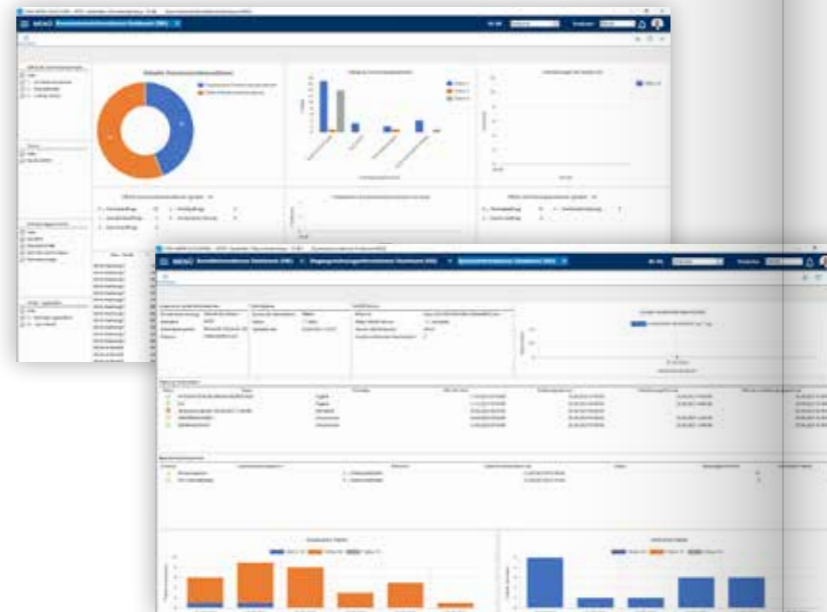

Dashboard Systeminformationen

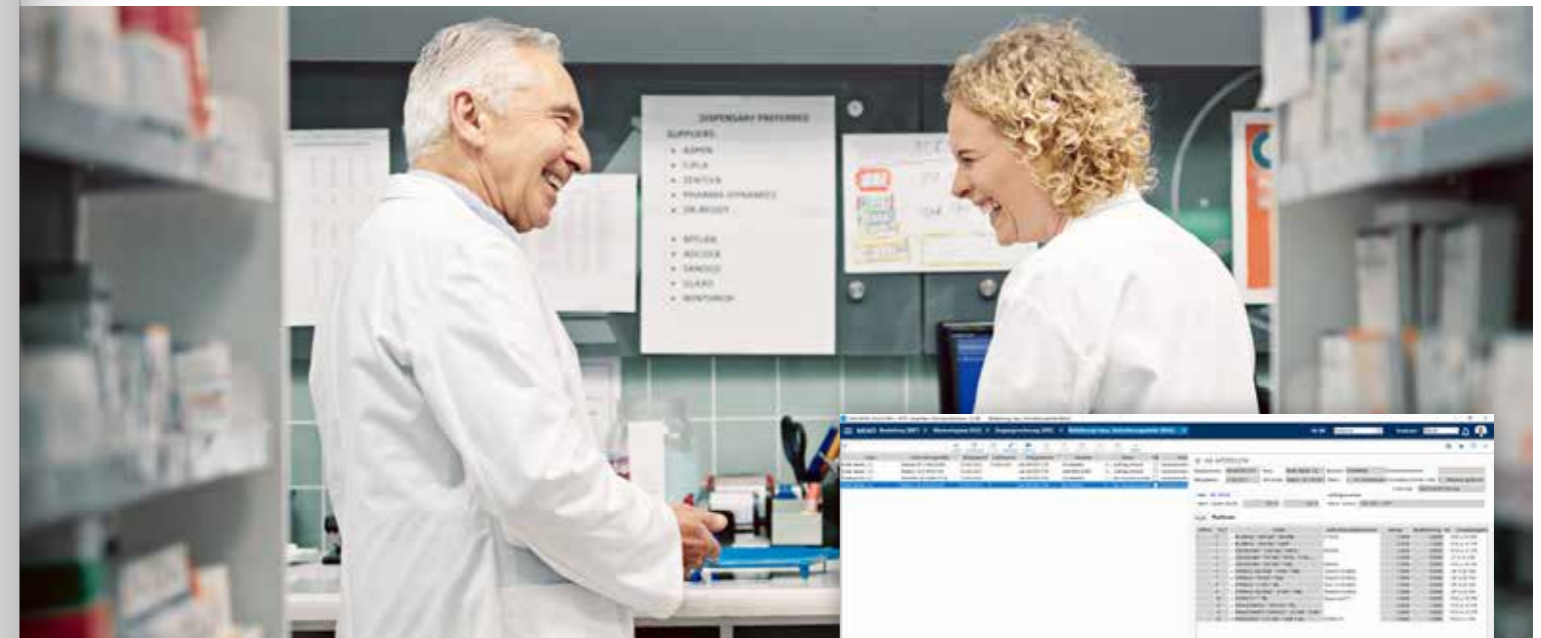

Das **Lieferengpassmanagement** ermöglicht die Kennzeichnung und historische Speicherung von Engpässen im Artikelstamm. Sie erhalten eine Übersicht über offene Bestellungen, Reichweite und Verbrauch. Dies optimiert die Bestellnachverfolgung und ermöglicht die rechtzeitige Anmahnung überfälliger Bestellungen beim Lieferanten oder ein entsprechendes gegensteuern durch Bestellung bei alternativen Lieferanten. Neue Liefertermine lassen sich einfach bearbeiten und kommentieren. Damit behalten Sie stets die Kontrolle über Ihre Lieferketten und Planung.

Die neuen **Terminplaner-Optimierungen** bieten eine einheitliche Darstellung innerhalb von CGM AMOR. Sie erhalten eine klare Übersicht über aktive, inaktive und extern geplante Aufgaben, können wiederkehrende Aufgaben planen, Aktionen filtern und Mandanteneinschränkungen festlegen.

Der **Spaltenkonfigurator** steht in allen Stammdatenfunktionen und Belegbearbeitungsfunktionen zur Verfügung und umfasst sämtliche Felder der Kopfdaten sowie der mandantenspezifischen Einstellungen.

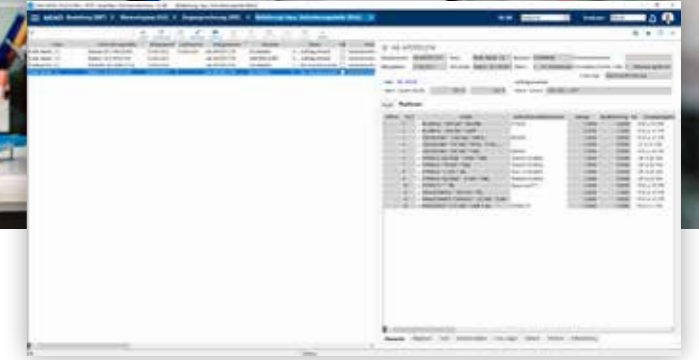

Belieferung Haus – Anforderungsstelle

Favoriten und Autostart. Mit Favoriten für den Menübaum und automatischem Dialogstart nach der Anmeldung haben Sie eine bequeme Lösung, um häufig genutzte Dialoge ohne zeitraubende Klicks zu öffnen.

LDAP. Durch die Verknüpfung des CGM AMOR-Benutzers mit dem AD-Benutzer wird eine nahtlose Benutzer- und Kennworteingabe gewährleistet. Diese Integration ermöglicht außerdem das bequeme „Single-Sign-On“, wodurch Benutzer sich nur einmal anmelden müssen.

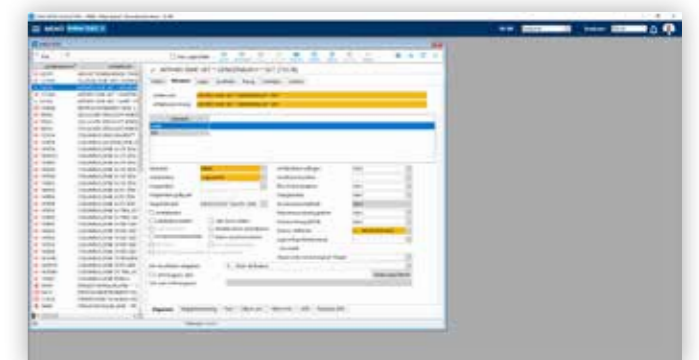

Artikelstammdaten

RTF-Texte. Hier haben Sie die Möglichkeit, Textinformationen in einem RTF-Format zu erstellen und zu drucken. Diese Flexibilität bietet zahlreiche Vorteile, darunter die Möglichkeit, wichtige Hinweise für Auswertungen bereits innerhalb von CGM AMOR zu formatieren. Dies umfasst Schriftart, Schriftgröße, Schriftfarbe und mehr. Ein Beispiel hierfür wäre die Gestaltung von Anlieferhinweisen für Lieferanten.

Endlich gibt es nun auch einen integrierten **Layout-editor**. Sie können Layouts ganz nach Ihren Bedürfnissen anpassen und problemlos Textinhalte bearbeiten. Zudem können Logos direkt in die Layouts eingefügt und Schriftformatierungen angepasst werden. Die Layoutgröße für Etiketten ist ebenfalls flexibel einstellbar. Der große Vorteil besteht darin, dass Sie Layouts ganz einfach ohne die Notwendigkeit des Infomakers oder der Aescudata Entwicklung editieren können.

Dokumentenbaum. Einmal eingestellte Einschränkungen werden sofort gespeichert und gehen nicht verloren, einschließlich komplexer Vorgaben für Auswertungsanalysen. Dies ermöglicht eine bequeme Wiederverwendung von Einschränkungen und bietet Default-Vorgaben für häufig genutzte Analysen. Zusätzlich wurden die bisherigen „Von-bis“ Einschränkungen durch Multiselektionsfelder ersetzt sowie die klaren Einschränkungsmöglichkeiten und Durchgängigkeit erlaubt. Auswertungen wie z.B. die Verbrauchsstatistik können jetzt mehrfach geöffnet und verglichen werden.

Monats- und Jahresabschluss. Durch die Lieferschei-nabgrenzung können Lieferscheine über den Jahreswechsel offen bleiben. Rechnungen mit einem Datum im neuen Jahr können dann Lieferscheinen aus dem Vorjahr zugeordnet werden.

Seriennummern können zusätzlich zur Chargennummer erfasst werden. Am Artikelstamm hinterlegen Sie, welche Artikel seriennummernpflichtig sind.

Voraussetzungen.

CGM AMOR Major Release 24 erfordert auf allen Arbeitsplätzen eine Full-HD Auflösung (1920 x 1080). Für einen Wechsel auf CGM AMOR Major Release 24 wird vorausgesetzt, dass Sie bereits mit CGM AMOR Release 17 arbeiten. Die Datenbank muss separat als eigenständige Datenbank vorhanden sein und darf nicht mit anderen Applikationen geteilt werden.

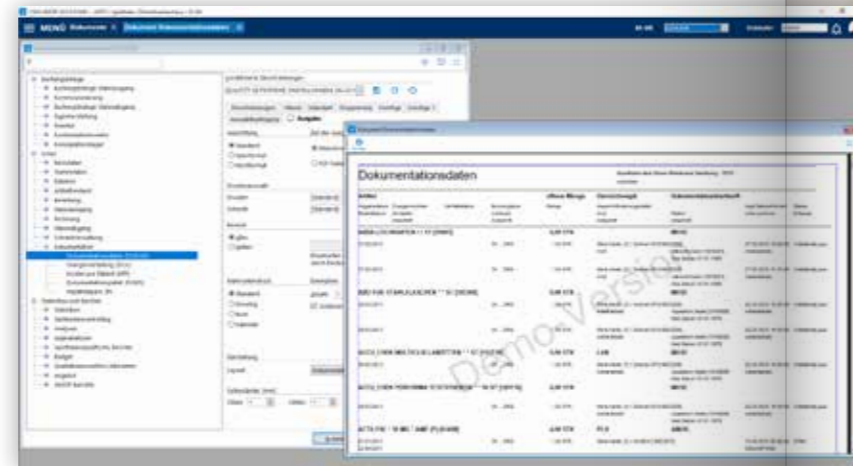

The screenshot displays a software interface with a sidebar menu on the left and a main data table. The table is titled 'Dokumentationsdaten' and contains columns for 'Datum', 'Umsatz Menge', 'Standardmenge', and 'Standardwert'. The data rows show various dates and corresponding values. A 'Demo-Version' watermark is visible across the table.

Datum	Umsatz Menge	Standardmenge	Standardwert
2023-01-01	10.000	10.000	100.000
2023-01-15	15.000	15.000	150.000
2023-02-01	20.000	20.000	200.000
2023-02-15	25.000	25.000	250.000
2023-03-01	30.000	30.000	300.000
2023-03-15	35.000	35.000	350.000
2023-04-01	40.000	40.000	400.000
2023-04-15	45.000	45.000	450.000
2023-05-01	50.000	50.000	500.000
2023-05-15	55.000	55.000	550.000
2023-06-01	60.000	60.000	600.000
2023-06-15	65.000	65.000	650.000
2023-07-01	70.000	70.000	700.000
2023-07-15	75.000	75.000	750.000
2023-08-01	80.000	80.000	800.000
2023-08-15	85.000	85.000	850.000
2023-09-01	90.000	90.000	900.000
2023-09-15	95.000	95.000	950.000
2023-10-01	100.000	100.000	1000.000
2023-10-15	105.000	105.000	1050.000
2023-11-01	110.000	110.000	1100.000
2023-11-15	115.000	115.000	1150.000
2023-12-01	120.000	120.000	1200.000
2023-12-15	125.000	125.000	1250.000
2024-01-01	130.000	130.000	1300.000
2024-01-15	135.000	135.000	1350.000
2024-02-01	140.000	140.000	1400.000
2024-02-15	145.000	145.000	1450.000
2024-03-01	150.000	150.000	1500.000
2024-03-15	155.000	155.000	1550.000
2024-04-01	160.000	160.000	1600.000
2024-04-15	165.000	165.000	1650.000
2024-05-01	170.000	170.000	1700.000
2024-05-15	175.000	175.000	1750.000
2024-06-01	180.000	180.000	1800.000
2024-06-15	185.000	185.000	1850.000
2024-07-01	190.000	190.000	1900.000
2024-07-15	195.000	195.000	1950.000
2024-08-01	200.000	200.000	2000.000
2024-08-15	205.000	205.000	2050.000
2024-09-01	210.000	210.000	2100.000
2024-09-15	215.000	215.000	2150.000
2024-10-01	220.000	220.000	2200.000
2024-10-15	225.000	225.000	2250.000
2024-11-01	230.000	230.000	2300.000
2024-11-15	235.000	235.000	2350.000
2024-12-01	240.000	240.000	2400.000
2024-12-15	245.000	245.000	2450.000
2025-01-01	250.000	250.000	2500.000
2025-01-15	255.000	255.000	2550.000
2025-02-01	260.000	260.000	2600.000
2025-02-15	265.000	265.000	2650.000
2025-03-01	270.000	270.000	2700.000
2025-03-15	275.000	275.000	2750.000
2025-04-01	280.000	280.000	2800.000
2025-04-15	285.000	285.000	2850.000
2025-05-01	290.000	290.000	2900.000
2025-05-15	295.000	295.000	2950.000
2025-06-01	300.000	300.000	3000.000
2025-06-15	305.000	305.000	3050.000
2025-07-01	310.000	310.000	3100.000
2025-07-15	315.000	315.000	3150.000
2025-08-01	320.000	320.000	3200.000
2025-08-15	325.000	325.000	3250.000
2025-09-01	330.000	330.000	3300.000
2025-09-15	335.000	335.000	3350.000
2025-10-01	340.000	340.000	3400.000
2025-10-15	345.000	345.000	3450.000
2025-11-01	350.000	350.000	3500.000
2025-11-15	355.000	355.000	3550.000
2025-12-01	360.000	360.000	3600.000
2025-12-15	365.000	365.000	3650.000
2026-01-01	370.000	370.000	3700.000
2026-01-15	375.000	375.000	3750.000
2026-02-01	380.000	380.000	3800.000
2026-02-15	385.000	385.000	3850.000
2026-03-01	390.000	390.000	3900.000
2026-03-15	395.000	395.000	3950.000
2026-04-01	400.000	400.000	4000.000
2026-04-15	405.000	405.000	4050.000
2026-05-01	410.000	410.000	4100.000
2026-05-15	415.000	415.000	4150.000
2026-06-01	420.000	420.000	4200.000
2026-06-15	425.000	425.000	4250.000
2026-07-01	430.000	430.000	4300.000
2026-07-15	435.000	435.000	4350.000
2026-08-01	440.000	440.000	4400.000
2026-08-15	445.000	445.000	4450.000
2026-09-01	450.000	450.000	4500.000
2026-09-15	455.000	455.000	4550.000
2026-10-01	460.000	460.000	4600.000
2026-10-15	465.000	465.000	4650.000
2026-11-01	470.000	470.000	4700.000
2026-11-15	475.000	475.000	4750.000
2026-12-01	480.000	480.000	4800.000
2026-12-15	485.000	485.000	4850.000
2027-01-01	490.000	490.000	4900.000
2027-01-15	495.000	495.000	4950.000
2027-02-01	500.000	500.000	5000.000
2027-02-15	505.000	505.000	5050.000
2027-03-01	510.000	510.000	5100.000
2027-03-15	515.000	515.000	5150.000
2027-04-01	520.000	520.000	5200.000
2027-04-15	525.000	525.000	5250.000
2027-05-01	530.000	530.000	5300.000
2027-05-15	535.000	535.000	5350.000
2027-06-01	540.000	540.000	5400.000
2027-06-15	545.000	545.000	5450.000
2027-07-01	550.000	550.000	5500.000
2027-07-15	555.000	555.000	5550.000
2027-08-01	560.000	560.000	5600.000
2027-08-15	565.000	565.000	5650.000
2027-09-01	570.000	570.000	5700.000
2027-09-15	575.000	575.000	5750.000
2027-10-01	580.000	580.000	5800.000
2027-10-15	585.000	585.000	5850.000
2027-11-01	590.000	590.000	5900.000
2027-11-15	595.000	595.000	5950.000
2027-12-01	600.000	600.000	6000.000
2027-12-15	605.000	605.000	6050.000
2028-01-01	610.000	610.000	6100.000
2028-01-15	615.000	615.000	6150.000
2028-02-01	620.000	620.000	6200.000
2028-02-15	625.000	625.000	6250.000
2028-03-01	630.000	630.000	6300.000
2028-03-15	635.000	635.000	6350.000
2028-04-01	640.000	640.000	6400.000
2028-04-15	645.000	645.000	6450.000
2028-05-01	650.000	650.000	6500.000
2028-05-15	655.000	655.000	6550.000
2028-06-01	660.000	660.000	6600.000
2028-06-15	665.000	665.000	6650.000
2028-07-01	670.000	670.000	6700.000
2028-07-15	675.000	675.000	6750.000
2028-08-01	680.000	680.000	6800.000
2028-08-15	685.000	685.000	6850.000
2028-09-01	690.000	690.000	6900.000
2028-09-15	695.000	695.000	6950.000
2028-10-01	700.000	700.000	7000.000
2028-10-15	705.000	705.000	7050.000
2028-11-01	710.000	710.000	7100.000
2028-11-15	715.000	715.000	7150.000
2028-12-01	720.000	720.000	7200.000
2028-12-15	725.000	725.000	7250.000
2029-01-01	730.000	730.000	7300.000
2029-01-15	735.000	735.000	7350.000
2029-02-01	740.000	740.000	7400.000
2029-02-15	745.000	745.000	7450.000
2029-03-01	750.000	750.000	7500.000
2029-03-15	755.000	755.000	7550.000
2029-04-01	760.000	760.000	7600.000
2029-04-15	765.000	765.000	7650.000
2029-05-01	770.000	770.000	7700.000
2029-05-15	775.000	775.000	7750.000
2029-06-01	780.000	780.000	7800.000
2029-06-15	785.000	785.000	7850.000
2029-07-01	790.000	790.000	7900.000
2029-07-15	795.000	795.000	7950.000
2029-08-01	800.000	800.000	8000.000
2029-08-15	805.000	805.000	8050.000
2029-09-01	810.000	810.000	8100.000
2029-09-15	815.000	815.000	8150.000
2029-10-01	820.000	820.000	8200.000
2029-10-15	825.000	825.000	8250.000
2029-11-01	830.000	830.000	8300.000
2029-11-15	835.000	835.000	8350.000
2029-12-01	840.000	840.000	8400.000
2029-12-15	845.000	845.000	8450.000
2030-01-01	850.000	850.000	8500.000
2030-01-15	855.000	855.000	8550.000
2030-02-01	860.000	860.000	8600.000
2030-02-15	865.000	865.000	8650.000
2030-03-01	870.000	870.000	8700.000
2030-03-15	875.000	875.000	8750.000
2030-04-01	880.000	880.000	8800.000
2030-04-15	885.000	885.000	8850.000
2030-05-01	890.000	890.000	8900.000
2030-05-15	895.000	895.000	8950.000
2030-06-01	900.000	900.000	9000.000
2030-06-15	905.000	905.000	9050.000
2030-07-01	910.000	910.000	9100.000
2030-07-15	915.000	915.000	9150.000
2030-08-01	920.000	920.000	9200.000
2030-08-15	925.000	925.000	9250.000
2030-09-01	930.000	930.000	9300.000
2030-09-15	935.000	935.000	9350.000
2030-10-01	940.000	940.000	9400.000
2030-10-15	945.000	945.000	9450.000
2030-11-01	950.000	950.000	9500.000
2030-11-15	955.000	955.000	9550.000
2030-12-01	960.000	960.000	9600.000
2030-12-15	965.000	965.000	9650.000
2031-01-01	970.000	970.000	9700.000
2031-01-15	975.000	975.000	9750.000
2031-02-01	980.000	980.000	9800.000
2031-02-15	985.000	985.000	9850.000
2031-03-01	990.000	990.000	9900.000
2031-03-15	995.000	995.000	9950.000
2031-04-01	1000.000	1000.000	10000.000
2031-04-15	1005.000	1005.000	10050.000
2031-05-01	1010.000	1010.000	10100.000
2031-05-15	1015.000	1015.000	10150.000
2031-06-01	1020.000	1020.000	10200.000
2031-06-15	1025.000	1025.000	10250.000
2031-07-01	1030.000	1030.000	10300.000
2031-07-15	1035.000	1035.000	

Erfolg durch **Kompetenz** und **Engagement.**

CompuGroup Medical ist eines der führenden E-Health Unternehmen weltweit und erwirtschaftete im Jahr 2022 einen Jahresumsatz von EUR 1,13 Mrd. Die Softwareprodukte des Unternehmens zur Unterstützung aller ärztlichen und organisatorischen Tätigkeiten in Arztpraxen, Apotheken, Laboren, Krankenhäusern und sozialen Einrichtungen, die Informationsdienstleistungen für alle Beteiligten im Gesundheitswesen und die webbasierten persönlichen Gesundheitsakten dienen einem sichereren und effizienteren Gesundheitswesen.

Grundlage der CompuGroup Medical Leistungen ist die einzigartige Kundenbasis mit über 1,6 Millionen Nutzern, darunter Ärzte, Zahnärzte, Apotheken und sonstige Gesundheitsprofis in ambulanten und stationären Einrichtungen. Mit eigenen Standorten in 21 Ländern und Produkten in 60 Ländern weltweit ist CompuGroup Medical das E-Health Unternehmen mit einer der größten Reichweiten unter Leistungserbringern. Mehr als 9.200 hochqualifizierte Mitarbeiterinnen und Mitarbeiter stehen für nachhaltige Lösungen bei ständig wachsenden Anforderungen im Gesundheitswesen.

AESCUDATA® :

Apotheken- und Materialwirtschaftslösungen

Aescudata GmbH

Lindenplatz 2, 20099 Hamburg

vertrieb@aescudata.de

T +49 (0) 40 74 325 19-0

aescudata.de

cgm.com/de

Synchronizing Healthcare



**CompuGroup
Medical**