



CGM REHA

Dokumentenmanagement.

Synchronizing Healthcare



**CompuGroup
Medical**

Professionelles Dokumentenmanagement mit FAME.

Sie kennen die Thematik – den meisten Textverarbeitungssystemen im professionellen Einsatz fehlen wichtige Funktionen zur effektiven Dokumentenverwaltung, automatisierten Dokumentengenerierung und zu intelligentem Formularmanagement.

Die Mitarbeiter sind unverhältnismäßig lange mit dem Erstellen, Ausfüllen und Verwalten von Dokumenten und Formularen beschäftigt. Insbesondere werden elektronisch verfügbare Daten in der Textverarbeitung infolge einer nicht vorhandenen Integration mehrfach erfasst. Dies verursacht Fehler und kostet Zeit – Zeit, die Sie mit Sicherheit sinnvoller nutzen könnten.

**„ Endlich wieder mehr
Zeit für das Wesentliche.
Das tut gut! „**



Softwarelösung.

Das Modul FAME der CGM SYSTEMA Deutschland GmbH bietet Ihnen maßgeschneiderte Lösungen und Funktionalitäten für ein effektives Dokumentenmanagement in ambulanten und stationären Einrichtungen.

Durch ein offenes, beliebig hierarchisch zu gliederndes Ablagesystem können Sie sämtliche Dokumente strukturiert über Bereiche und Mappen ablegen und ebenso schnell wieder darauf zugreifen. Eine leistungsstarke, in die führende CGM SYSTEMA Anwendung eingebundene Textbausteinverwaltung vereinfacht und rationalisiert die Dokumentenerstellung deutlich.

Die Integration aller Daten, die mit diesem Vorgang in Zusammenhang stehen, ist dabei selbstverständlich. Der Zugriff auf beliebige Datenbanken Ihrer bestehenden Anwendungen ist via ODBC einfach und völlig transparent möglich. Dies gilt sowohl bei der Erstellung von Dokumenten und Formularen als auch bei der Verwendung von Textbausteinen. Die Erfahrungen, die wir aus über 20 Jahren Branchenkenntnis im Bereich Gesundheitswesen (stationäre und ambulante Kur-/Reha-Einrichtungen und Krankenhäuser) gewinnen konnten, spiegeln sich in allen Teilmodulen wider. Damit wird die Arbeit beschleunigt und erleichtert.

Struktur der FAME Patientenakte

- Ablagesystem
- Formularmanager
- Textbausteinverwaltung
- Texterstellungs-System
- Serienbrieffunktion
- Dokumentenerfassung
- Archivierung
- Administration
- Zugriffskontrolle

Der Schriftverkehr mit FAME auf einen Blick.



Strukturiert ablegen – schnell finden.

FAME strukturiert Ihre patientenbezogene Dokumentenablage. Die Ablagestruktur kann mit dem ersten Aufruf der Akte völlig automatisch erzeugt werden. Dabei wird verbindlich vorgegeben, in welchen Kapiteln welche Dokumente erstellt und abgelegt werden sollen.

Beispiel: Die Patienteneinladung wird NUR im Kapitel „Verwaltung“ abgelegt.

Vorlagen aus einem Guss.

FAME standardisiert (Corporate Identity) Ihre Vorlagen. Dies sichert ein einheitliches Erscheinungsbild für Ihren externen wie internen patientenbezogenen Schriftwechsel, denn alle GPM-Anwender arbeiten auf Basis derselben Vorlage. Darüber hinaus können in FAME Dokumentennamen vordefiniert werden, so dass nicht jeder Benutzer individuelle Dokumentenbezeichnungen vergeben kann.

Beispiel: Für den DRV Bund Entlassbericht wird die feste Bezeichnung „DRV Bund E-Bericht“ hinterlegt. Mit dem Einsatz von FAME kann für alle Benutzer eine einheitliche Benutzeroberfläche geschaffen werden – Vertretungen sind so kein Problem mehr. Jeder arbeitet in der „Elektronischen FAME-Mappe“ mit identischen Vorlagen und einer einheitlichen Ablagestruktur. Textbausteine und Dokumente werden in Microsoft Word erstellt – für die Mitarbeiter eine gewohnte Umgebung mit vielen Gestaltungsmöglichkeiten.

FAME automatisiert, integriert (vermeidet Datenredundanz) und rationalisiert Ihre patientenbezogene Dokumentengenerierung.

Ihren Dokumentenvorlagen werden sämtliche relevanten Daten aus dem Patientenmanagement automatisch zugesteuert. In Abhängigkeit von Feldinhalten bzw. Benutzerentscheidungen können Texte, Textbausteine, Daten und ganze Abläufe in den Dokumenten unterschiedlich erzeugt werden.

Beispiel: Es soll im Text nur die Kostenträgeradresse des Hauptkostenträgers zugesteuert werden. Gibt es keinen Kostenträger mit dieser Eigenschaft, soll an dieser Stelle im Text nichts erscheinen.

Für den Fall, dass nicht alle Textvarianten automatisch gesteuert werden können, ermöglichen selbst erstellbare Abfragemasken einen Benutzerdialog bei der Dokumentengenerierung. Über Stoppstellen im Text hat der Anwender die Möglichkeit, bei Bedarf auch variable Texte eines bestimmten Umfangs einzugeben. Nach der variablen Texteingabe kann die Textbausteinbearbeitung z. B. durch eine Tastenkombination oder eine Mausektion fortgesetzt werden.

Beispiel: In einer Vorlage werden die Adressen, das Datum und die Anrede zugesteuert, die Textbausteinbearbeitung wird per Stopp-Code unterbrochen, der Anwender gibt einen beliebigen Text ein, setzt über eine Tastenkombination die Textbausteinbearbeitung fort und es erscheinen Grußformel, Klinikname und Benutzername.

Textbausteine können ihrerseits in andere Textbausteine eingefügt werden. Dabei wird entweder ein ganz konkreter Textbaustein angegeben oder der Anwender bekommt ein Textbausteinmenü zur Auswahl eingeblendet.

Beispiel: In einer Vorlage kann ein Menü „Adressen“ eingeblendet werden.

FAME informiert.

Über die FAME-Akte können sich alle Mitarbeiter die unter GPM-FAME erzeugten Dokumente ansehen und nicht nur diese. Denn die globale FAME-Ablage fasst alle FAME-Ablagen, die in einem Netz genutzt werden, an einer zentralen Stelle zusammen. Jedes Dokument ist direkt aus der „Akte“ heraus per Mail oder Fax versendbar – einfach rechte Maustaste klicken und die Auswahl „Als E-Mail versenden...“ oder „Als Fax versenden...“ treffen.

FAME zentralisiert die Erstellung und Verwaltung Ihrer Textbausteine und Ablagestrukturen.

So können sämtliche Textbausteine und Ablagestrukturen zentral erstellt und über eine Exportfunktion aus der Zentrale ausgespielt sowie über eine Importfunktion in die dezentralen Einrichtungen eingespielt werden. Die Administration eines einheitlichen Schriftverkehrs wird so stark vereinfacht. Sämtliche Textbausteine werden in gewohnter Weise, wie im Windows-Explorer, verwaltet.

Die elektronische Dokumentenablage in FAME.

Alle für eine Person erstellten Dokumente werden in der elektronischen Dokumentenablage gespeichert. So kann jedes Dokument in Sekundenschnelle wieder gefunden und aufgerufen werden.

Die Ablage der Dokumente in der Akte funktioniert wie im Windows-Explorer! Innerhalb der Akte kann Ihre Ablage so organisiert werden, dass Ihre Dokumente differenziert nach verschiedenen Bereichen abgelegt werden. Sie können in FAME vorgeben, ob die Kapitel in der Akte vom Benutzer selbst anzulegen sind oder ob die gesamte Mappenstruktur sofort mit dem ersten Aufruf der Patientenmappe automatisch angelegt werden soll. Entscheiden Sie sich für das automatische Erzeugen der Ablagestruktur innerhalb der Akte, sind sowohl die Ablagestruktur wie auch die Bezeichnungen der einzelnen Kapitel bei allen Patienten identisch, so dass sich der Anwender vor Ort um die Ablagesystematik der Dokumente in der Akte keine Gedanken mehr machen muss.

„ Mit den Vorlagen geht die Arbeit entschieden schneller von der Hand. Echt klasse! „



So erstellen Sie ein neues Dokument in FAME.

So einfach geht's.

Sie positionieren den Mauszeiger im rechten Feld der Akte und aktivieren über die rechte Maustaste das Kontextmenü ‚Neuanlage‘. Danach wählen Sie die gewünschte Dokumentvorlage aus. Fertig!

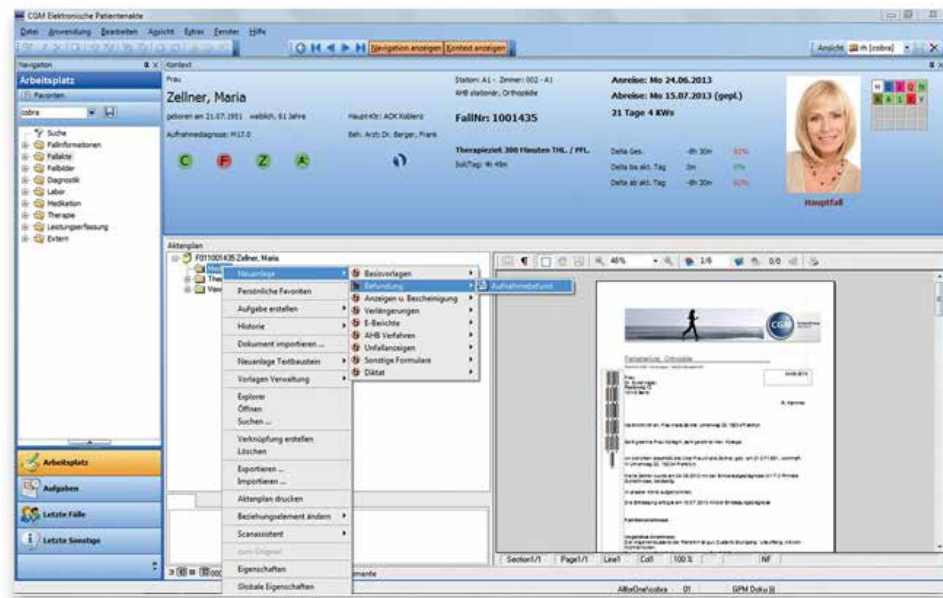

Vorlagen für den FAME Schriftverkehr.

Allgemein

- Allgemeine Korrespondenzvorlage mit
- Adresssteuerung
- Allgemeine FAX-Vorlage mit Adresssteuerung
- Grundlegende Adresstextbausteine wie
- Personenadresse, Rechnungsempfänger, Ärzte etc.
- Excel-Vorlage für die Einbindung von
- Excel-Dokumenten in die Patientenmappe
- Freitext-Vorlage
- Etiketten
- PDF-Vorlage zur Ablage von PDF-Dokumenten in der Akte
- Vorlagen zur Diagnosesteuerung

Rehaspezifika

- Prospektversand / Infomaterial
- Vorbescheide Einladungen
- Terminverschiebungen
- Kostenübernahme
- Aufnahmemitteilung
- Befundberichte
- Verlängerungen formlos E-Bericht, Unfallanzeige BG
- Bescheinigungen
- Rechnungen

Stationäre Reha

- DRV-Entlassungsbericht
- Entlassungsmeldung DRV
- Verlängerungsmitteilung

AHB

- Antrag auf AHB
- Anlage zum Antrag
- Befundbericht zum AHB-Antrag
- Information zum Antrag auf Befreiung von der
- Zuzahlung / Antrag auf Befreiung von der Zuzahlung
- Bescheinigung des Arbeitgebers zum Antrag auf
- Befreiung von der Zuzahlung
- Ermittlungsfragebogen als Anlage zum Leistungsantrag

Ambulantes Stabilisierungsprogramm Baden-Württemberg

- Dokumentation Ambulantes Stabilisierungsprogramm
- Verordnung für ein Ambulantes Stabilisierungsprogramm
- Anforderung der Vergütung für das Ambulante Stabilisierungsprogramm
- Zustimmungserklärung
- Informationen für Patienten

IRENA

- Einleitung einer Leistung zur intensivierten
- Rehabilitationsnachsorge (IRENA)
- IRENA Erklärung des Versicherten
- IRENA Information für den Versicherten
- Abrechnung IRENA
- Anlage zu G1928
- Aufnahmemitteilung (IRENA)
- Reha-Nachsorge-Dokumentation

IRENA Curriculum

- Abrechnung Curriculum
- Anlage zu G1934
- Curriculum Hannover – Abrechnung von Fahrtkosten
- Aufnahmemitteilung (Curriculum Hannover)
- Reha-Nachsorge-Dokumentation (Curriculum Hannover)

Stufenweise Wiedereingliederung

- Informationen zur stufenweisen Wiedereingliederung für Ärzte und Sozialarbeiter der Rehabilitationseinrichtungen
- Informationen zur stufenweisen Wiedereingliederung für die Versicherten
- Stufenweise Wiedereingliederung in das Erwerbsleben (Stufenplan)
- Informationen zur stufenweisen Wiedereingliederung für Arbeitgeber
- Ergänzungsformular zum Stufenplan
- Beginnmitteilung

Stationäre Reha Rehabilitationssport und Funktionstraining

- Information für Versicherte
- Verordnung von Rehabilitationssport oder
- Funktionstraining



Erfolg durch **Kompetenz** und **Engagement.**

CompuGroup Medical ist eines der führenden eHealth-Unternehmen weltweit und erwirtschaftete nach vorläufigen Zahlen im Jahr 2019 einen Jahresumsatz von MEUR 746. Die Softwareprodukte des Unternehmens zur Unterstützung aller ärztlichen und organisatorischen Tätigkeiten in Arztpraxen, Apotheken, Laboren und Krankenhäusern, die Informationsdienstleistungen für alle Beteiligten im Gesundheitswesen und die webbasierten persönlichen Gesundheitsakten dienen einem sichereren und effizienteren Gesundheitswesen.

Grundlage der CompuGroup Medical Leistungen ist die einzigartige Kundenbasis mit über 1 Million Nutzern, darunter Ärzte, Zahnärzte, Apotheken und sonstige Gesundheitsprofis in ambulanten und stationären Einrichtungen. Mit eigenen Standorten in 18 Ländern und Produkten in 56 Ländern weltweit ist CompuGroup Medical das eHealth-Unternehmen mit einer der größten Reichweiten unter Leistungserbringern. Über 5.600 hochqualifizierte Mitarbeiter stehen für nachhaltige Lösungen bei ständig wachsenden Anforderungen im Gesundheitswesen.

CGM Clinical Deutschland GmbH

Maria Trost 25, 56070 Koblenz
T +49 (0) 7355 799-205
tamara.hepp@cgm.com

cgm-clinical.de
cgm.com/de

Synchronizing Healthcare



**CompuGroup
Medical**